

ISSN 1987-5355



#42  
2012

August, September

# STYLE

ARCHITECTURE INTERIOR DESIGN



ბაღრაძე  
დავასი

## ლონი

არქიტექტურა ინტერიერი დიზაინი



*Collection*  
**AVEO**

DE. IMBOLLINO & C. 0192, OROSCOLO - TEL. 0495 32 2 867 311



reddot design award  
product design



საბათილი რეკლამა

*My Home of Villeroy & Boch*

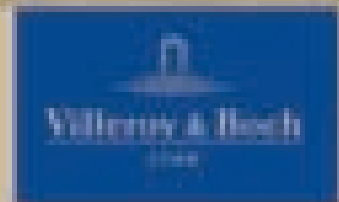

<http://www.facebook.com/VilleroyandBochGeorgia>

[www.villeroy-boch.com](http://www.villeroy-boch.com)



**გამომცემელი** - კომპანია არქიტექტორთა კლუბი

და დიმიტრი მოსულიშვილი

**სამხატვრო არქიტექტორთა ასოციაციის მხედველობით**

**ხელახალი** - ნინო ლაღიძე

**ინფორმაცია** - ნინო ლაღიძე, ბეჰან ზეიკიძე.

**ტექსტი** - ნატა კურტიანიძე

**კომპიუტერული დიზაინი** - თამაზ ჩხაიძე

**დიზაინი** - გია ნოზაძე

**ხანძარი** - მ.პ.ს. სტილი, დიეტეტიკი ეკა ჯავახიშვილი

[www.style-magazine.com.ge](http://www.style-magazine.com.ge)

**PUBLISHER** - Company **ARCHITECTURAL CLUB**

& Dimitri Mosulishvili

**SUPPORT** - ASSOCIATION OF ARCHITECTS OF GEORGIA

**EDITOR** - Nino Laghidze

**INFORMATION** - Nino Laghidze, Bezhana Zeikidze.

**TRANSLATION** - Nata Kurtanidze

**COMPUTER GRAPHIC** - Tamaz Chkhaidze

**DESIGN** - Gia Nozadze

**ADVERTISEMENT** - STYLE Ltd. Director Eka Javakhishvili



0160 თბილისი, შატავას ქ.#35/37

ტელ/ფაქსი: 237-52-97. მობ: 593 42-74-73; 577 44-86-00

35/37 Shartava Str., 0160 Tbilisi, Georgia.

Tel/fax: (+995 32) 237-52 97

Mob: (+995 93) 42-74-73; (+995 77) 44-86-00,

<http://www.style-magazine.com.ge>

<http://www.archiaward.com>

E-mail: [inbox@archistyle.ge](mailto:inbox@archistyle.ge)

**სარეკლამო ტიპსტის შინაარსი**

**რედაქცია პასუხს არ აბეზს**

## არქიტექტორებისა და დიზაინერების საყურადღებოდ!

არქიტექტორთა კლუბი და ფეხნალი "სტილი" კვლავ აგძიებს თქვენთან თანამშრომლობას.

გთხოვთ, მოგვანდომთ თქვენს მიერ დაგეგმილი არქიტექტურული-დიზაინერული პროექტები. მათ შორის საუკეთესოები განთავსებული იქნება ფეხნალი "სტილის" მომდევნო ნომერებში, ხისთვისაც წინასწარ გიხდით მადლობას.

ხედავთ იყოველს უფლებას გაცნობთ მასალის მომზადებისა და პუბლიკაციისათვის აუცილებელი პირობა - ფეხნალში გამოსაქვეყნებელი მხატვრული ნაშრომების იქნას მისი ამასხველი ფოტო-მასალის მაღალმხატვრული ხარისხით - ავტორმა უხეუნველად მოიქცეს პროფესიული ფოტოგრაფი.

დაზუსტდეს თანადავტორთა ვინაობა!



# HANSA

experience water

სამართლებრივი ინფორმაცია

თ. შავიბაგაშვილი ქ. 2, 0192, თბილისი ცენტრი +995 32 2 667 331  
[WWW.HANSA.COM](http://WWW.HANSA.COM)

სტრუქტურული მემბრანა  
საქართველო



Architectural  
club

e-mail: [nino@style-magazine.com.ge](mailto:nino@style-magazine.com.ge)

Tel./Fax: +995 32 3375 297

Mob: +995 93 427 473



# ახალი ნათება

## 2012 ზაფხული

SUMMER

[WWW.NEWLIGHT.GE](http://WWW.NEWLIGHT.GE)



995 32 2 596596

საინჟინერო კომპანია

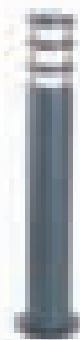
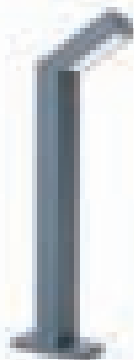

www.style-magazine.com.ge



www.style-magazine.com.ge

593 427 473

საქართველოს პრესა



ege

საპროექტო



საინჟინერო



სანაგავი

საპროექტო

საინჟინერო

სანაგავი

საპროექტო

საინჟინერო

სანაგავი

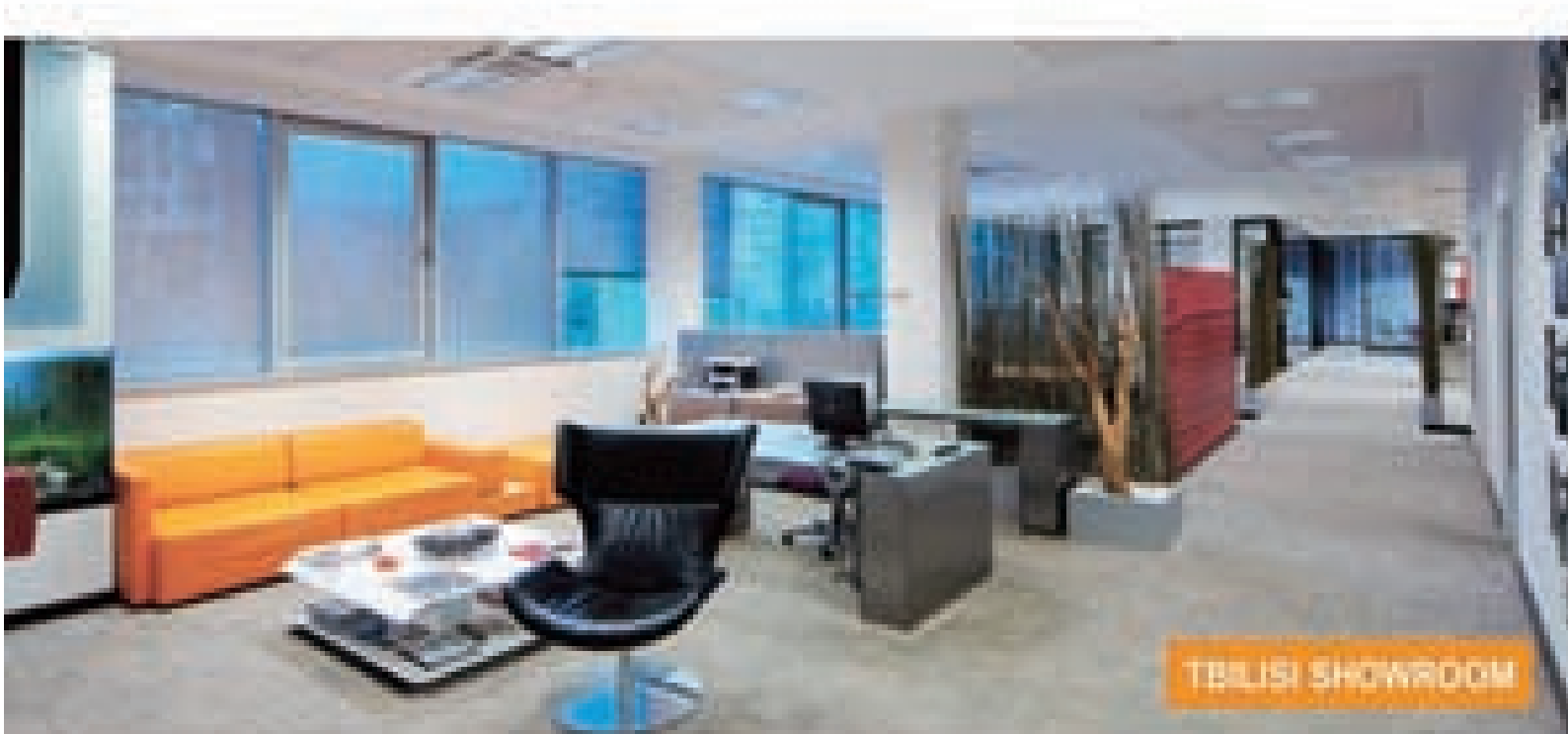

TEBISI SHOWROOM

# Create, Develop and Do !

საპროექტო

ვაჟა-ფშაველას ქაღ. 71, 0186 თბილისი, საქართველო  
ტელ: +995 32 2207 400. ფაქსი: +995 32 2207 500  
[www.archtrade.ge](http://www.archtrade.ge)    [info@archtrade.ge](mailto:info@archtrade.ge)

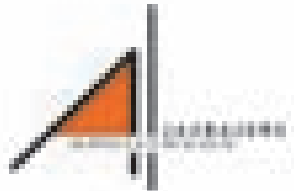

# სარჩევი Content



ახალი შენობები  
New Buildings

36



ქაქაქი  
CITY  
მარჯანიშვილის ქუჩაზე  
სარეაბილიტაციო სამუშაოები  
დასრულდა  
Rehabilitation of  
Marjanishvili Street  
Finalized

14



ჭუთაისი  
Kutaisi

40



სტილი თავისებური და  
დახვეწილი  
Unique  
and Refined

22



დავით აღმაშენებლის სახელობის  
საერთაშორისო აეროპორტი  
KING DAVID THE BUILDER  
INTERNATIONAL AIRPORT

44

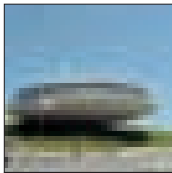

სავანგებო სიტუაციების  
მართვის ცენტრი  
Crisis Management Center

26



ინტერარქი-2012  
INTERARCH-2012

46



ინდუსტრიული არქიტექტურის  
ელემენტი  
Element of Industrial  
Architecture

28

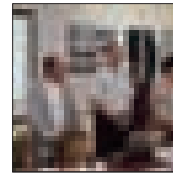

ენერგოეფექტურობის ცენტრი  
საქართველო  
Initiative by Energy  
Efficiency Center  
Georgia

50



სამეთვალყურეო  
კოშკი ბათუმში  
Batumi Tower

30

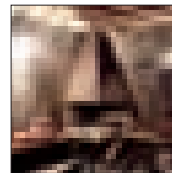

## ინტერიორი INTERIOR

აჭარული ღვინის სახლი  
Adjarian Wine House

52



ვოქსი  
Vox

32



დღევანდელი რეალიები  
Present-day Realia

54



საკონტინენტო  
ტერმინალი  
ქ. ფოთში

34

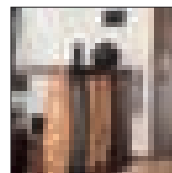

ერთი კაცის სახლი  
One Man's Home

57



# ინტერიორის სანაბნები E.L.F. ტექსტილით

სალონი, მუდრი, - სანაბნებისა და ტექსტილის მწარმოებელი, რომელიც ასევე უზრუნველყოფს მსოფლიო ბაზარზე მისი პროდუქტების ხარისხის უზრუნველყოფას.

www.caparol.com



HANშA - ნაციონალური ხარისხის  
ნიშნის მქონე მსოფლიო მასშტაბით  
წარმატებულ პრემიუმ  
კლასის ბრენდამდე  
1911 წლიდან

60



ავჯის შერჩევა - ექსკლუზიური  
გადაწყვეტები  
**Exclusive Solutions  
for Interior Furniture  
Design**

86



კომფორტს სახლში მყუდროება  
განაპირობებს  
**Comfort  
At Home Formed  
By Peaceful Atmosphere**

64

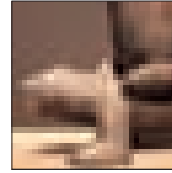

**3 ხინისაჟი  
VENISAGE**  
ოთარ ვეფხვაძის  
გამოფენა ლადო გუდიაშვილის  
საგამოფენო დარბაზში  
**Otar Vepkhvadze's  
Exhibition in Lado  
Gudiashvili Exhibition Hall**

88



ახალი კომფორტი  
**PuraVida**

68

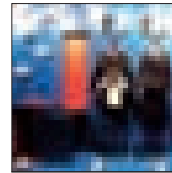

Fashion-მერჩენდაინგი  
საქართველოში  
**Fashion Merchandising  
in Georgia**

92



ახალი შოუროუმი  
თბილისში  
**New Showroom  
in Tbilisi**

72

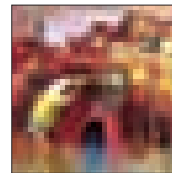

საქართველოს მხატვართა  
ეროვნული შემოქმედებითი  
გაერთიანება  
**New National Creative  
Unity of Georgian  
Artists**

94



სიმაღლის ახალი  
პერსპექტივები

76

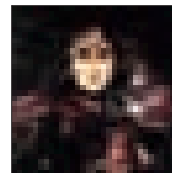

ნათელა იანჭოშვილი

95



დიზაინის  
მრავალფეროვნება  
**Diverse Design**

78

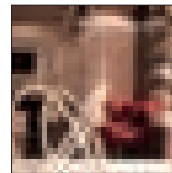

**ბამოფანეჟი  
EXHIBITION**  
**First Russian  
Design Pavilion  
in Florence**

96



გემოვნებიანი პარტნიორი

80

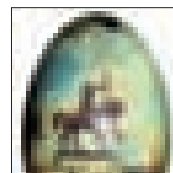

**ახალი ამბები  
NEWS**  
მშვენიერება  
რეალობაში  
**Beauty in reality**

98



წიგნის სახლი ბახტრიონზე  
**Book House in Bakhtioni**

82

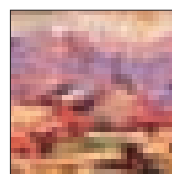

მიხეილ ხვითას თვალით  
დანახული საქართველო  
**Georgia As Seen  
by Mikheil Khvitia**

100

# STYLE

ԵՎԻՏՅԱՆԻ ԿՐԻՅԱՆՈՒԹՅՈՒՆ



Վ. ՕՅՈՂՉՈՒՆՈՒ ԳՆԱԹԵՅՅՆԻ Վ. 35/37

[style\\_inbox@mail.ru](mailto:style_inbox@mail.ru)

2 37 52 97

577 44 86 00



**LOUEN**  
საქართველოს



# ARCHITECTURAL AWARD



## სამშენებლო კონკურსი



# 2012

# 2012

შენიშვნების მიმართებით სარედაქციო  
"სამშენებლო კონკურსი" განცხადებას დაიწყო

To the attention of architects and designers,  
Submission of entries for Architectural Award 2012 has started

tel: +995 32 2-27-62-67 fax: +995 32 43-74-73 e-mail: [info@stle-magazine.com.ge](mailto:info@stle-magazine.com.ge)  
[www.stle-magazine.com.ge](http://www.stle-magazine.com.ge)

# კონკურსი!

**ჩუბაძეა!** 2012 წელს, პირველად, ჟურნალი „სტილის“, „არქიტექტორთა კლუბის“ და კომპანიის Villeroy & Boch ეგიდით ტარდება კონკურსი.

კონკურსი ინტერიერის და დიზაინის სფეროს მოიცავს. კონკურსი ტარდება არქიტექტურისა და დიზაინის სფეროში მოღვაწე პროფესიონალებს.

კონკურსში მონაწილეობისთვის განიხილება Villeroy & Boch პროდუქციით აღჭურვილი რეალიზებული და სარეალიზაციო პროექტები.

- კონკურსის მიზანია საუკეთესო პროექტის (პროექტების) წარმოჩენა და იმ არქიტექტორებისა თუ დიზაინერების დაფიქსირება, რომელთაც თავისი წვლილი შეაქვთ დიზაინის განვითარების საქმეში;
- კონკურსში გამარჯვებულ არქიტექტორებს მიენიჭებათ კომპანია Villeroy & Boch-ის სპეციალური პრიზები;
- კონკურსის ნომინაციები დამტკიცდა კონკურსის ორგანიზატორების - მიერ.
- საერთაშორისო კონკურსზე განიხილება ნამუშევრები შემდეგი ნომინაციის მიხედვით:
- რეალიზებული ობიექტი Villeroy & Boch-ს პროექტის გამოყენებით;
- არქიტექტურულ-დიზაინერული პროექტი Villeroy & Boch-ს პროექტის გამოყენებით (განხორციელების სტადია);

კონკურსის ჟიური დაკომპლექტებულია კომპანია Villeroy & Boch - ის, ჟურნალი "სტილის" და "არქიტექტორთა კლუბის" წარმომადგენელი პროფესიონალებისგან.

## კონკურსის მიზანი:

არქიტექტურის, ინტერიერის დიზაინის სფეროში თანამედროვე მსოფლიო ტექნოლოგიებისა და სტილისტიკის განვითარების სტიმულირება, შესაბამისად საცხოვრებელი და საზოგადოებრივი სივრცეების თანამედროვე მსოფლმხედველობის შესაბამისად ფორმირება; თანამედროვე მსოფლიო პროცესში სამაჟულო არქიტექტურის ინტეგრაცია; Villeroy & Boch-ს პროდუქციის თანამედროვე ტექნოლოგიებითა და დიზაინერული გადაწყვეტებით შექმნილი საუკეთესო პროექტების წარმოჩენა.

კონკურსში მონაწილეობისათვის ვინცვეთ არქიტექტორებს, დიზაინერებს, რომლებიც Villeroy & Boch-ის პროდუქციის გამოყენებით, დახვეწილი დიზაინის ინტერიერისა და არქიტექტურის თანამედროვე სტილისტიკას ქმნიან, აგრეთვე ინტეგრირებულ, ნოვატორულ, წინადადებებს წარმოაჩენენ.

## კონკურსში მონაწილეობის მიღების პირობები:

- კონკურსზე , 2012 წლის 15 ნოემბრამდე, მიიღება Villeroy & Boch-ს პროექტის გამოყენებით განხორციელებული რეალიზებული ობიექტები და განხორციელების სტადიაში არსებული პროექტები;
- კონკურსი ტარდება ძირითადად პროფესიული აუდიტორიისათვის;
- კონკურსანტებს უფლება აქვთ წარმოადგინონ ნამუშევართა ნებისმიერი რაოდენობა და ერთდროულად მიიღონ მონაწილეობა „საერთაშორისო კონკურსის „არქიტექტურული პრემია 2012“-ს სხვადასხვა ნომინაციებში;
- განსახილველი ნამუშევრები მიიღება 2012 წლის 15 ნოემბრამდე ინტერნეტის მეშვეობით კონკურსის სპეციალურ ვებგვერდზე წარმოსაჩენად.

## კონკურსის ჩატარების თანამიმდევრობა:

- წარმოდგენილი ნამუშევრები განიხილება კონკურსის ჟიურის მიერ.

ნამუშევრების შერჩევა წარმოებს ორ ეტაპად:

### I ეტაპი:

- ჟიურის მიერ, კონკურსის ვებ-გვერდზე წარმოდგენილი პროექტებიდან საუკეთესოთა შერჩევა (თითოეულ ნომინაციაში საუკეთესო ნამუშევარი ან ნამუშევრები);
- კონკურსის პროფესიული ჟიურის თითოეული წევრი ფარული კენჭისყრით 10 ბალიანი შკალით აფასებს წარმოდგენილ მასალას, გამოყოფს, რა თითოეულ ნომინაციაში საუკეთესო ნამუშევარს.
- შედეგები ავტომატურად დაჯამდება და გამოავლენს გამარჯვებულ ობიექტს.
- მხოლოდ ამის შემდგომ გახდება ცნობილი ავტორის ვინაობა, შესაბამისად დაფიქსირდება ვებ-გვერდზე.
- საერთაშორისო პროფესიული ჟიურის თითოეულ წევრს აქვს მხოლოდ ერთი ხმის მიცემის უფლება;
- იმ შემთხვევაში თუ კონკურსზე წარმოდგენილია პროფესიული ჟიურის წევრის ნამუშევარი, იგი (წევრი) ხმას არ აძლევს თავის ნამუშევარს (წინააღმდეგ შემთხვევაში მისი შეფასება ანულირდება);

### II ეტაპი:

პირველ ეტაპზე კენჭისყრის შედეგების შედეგად, ნომინაციაში - „რეალიზებული ობიექტი Villeroy & Boch-ს პროექტის გამოყენებით, შერჩეული იქნება ორი საუკეთესო ობიექტი, ხოლო ნომინაციაში - „არქიტექტურულ-დიზაინერული პროექტი Villeroy & Boch-ს პროექტის გამოყენებით (განხორციელების სტადია) - ერთი პროექტი;

ქულების მიხედვით ორივე ნომინაციაში შერჩეული სამი პროექტი კომპანიის Villeroy & Boch-ს მიერ დასაჩუქრდება პრიზებით:

**პირველი პრემია - 3000 ა.შ. დოლარი**

**მეორე პრემია - 2000 ა.შ. დოლარი**

**მესამე პრემია - 1000 ა.შ. დოლარი**

სამივე პრემიის მფლობელს გადაეცემათ საჩუქრები კომპანია Villeroy & Boch-ის მიერ. ასევე , სამივე პრემიის მფლობელი მიწვეული იქნება კომპანია Villeroy & Boch-ის მიერ გერმანიაში ვორკუშოში მონაწილეობის მისაღებად.

კონკურსში გამარჯვებული პროექტები გამოვლინდება 2012 წლის ნოემბრის თვეში, საერთაშორისო კონკურსის „არქიტექტურული პრემის 2012“ დაჯილდოების საზეიმო ცერემონიაზე, გამოქვეყნდება ჟურნალი "სტილის" 44-ე ნომერში და კონკურსის ვებ-გვერდზე.

დანვრილებითი ინფორმაციისთვის დაგვიკავშირდით:

Architectural ClubLtd

35/37, Shartava str, 0160, Tbilisi, Georgia

Tel./Fax: 995 032 237 52 97

Mob: +995 93 42 74 73

E-mail: nino@style-magazine.com.ge, inbox@archistyle.ge

www.style-magazine.com.ge

Villeroy & Boch

2, T. Eristavi str, 0192, Tbilisi

Tel: (+995 32) 2667 331;

www.Villeroy-Boch.com



**სტილი**  
მეგობარი



# მარჯანიშვილის ქუჩაზე სარეაბილიტაციო სამუშაოები დასრულდა



დავით აღმაშენებლის გამზირზე განხორციელებული სარეკონსტრუქციო სამუშაოების დასრულების შემდეგ, განახლდა კოტე მარჯანიშვილის ქუჩაც. თბილისის ერთ-ერთ ყველაზე კოლორიტულ ქუჩაზე ნ სახლს სრული რეკონსტრუქცია ჩაუტარდა. გამოიცვალა სახურავები, გამაგრდა საძირკვლები და განახლდა ფასადები. რეკონსტრუქციის პროექტის ავტორი არქიტექტურული კომპანია „არქიტექტორები ჯი“ გახლავთ.

თბილისის მერიაში არსებული გაერთიანებული სამეცნიერო მეთოდური საბჭოს მიერ დამტკიცებული პროექტების საფუძველზე, მარჯანიშვილის ქუჩაზე 4 ახალი სახლი აშენდა. სარეაბილიტაციო სამუშაოების ფარგლებში, მთლიანად გამოიცვალა მიწისქვეშა კომუნიკაციები და სანიაღვრე სისტემა. ქუჩაზე მდებარე შენობებზე თანამედროვე, კომბინირებული განათებისა და მინათების სისტემები დამონტაჟდა. რეკონსტრუქცია ჩაუტარდა ასევე მარჯანიშვილის ქუჩაზე არსებულ მიწისქვეშა გადასასვლელს.

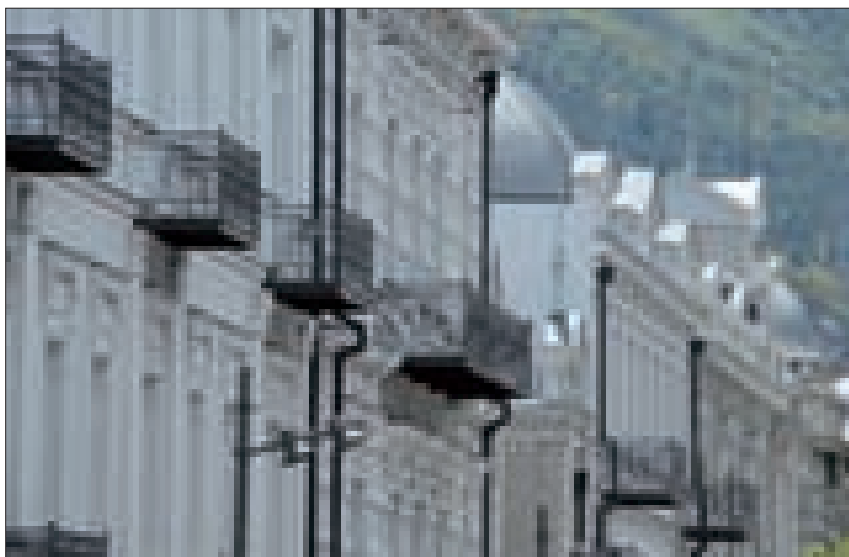



## ადგიური ტექნოლოგიური კაბინეტი

წელს დადასტურებულ დივიზი მომხმარებელს სთავაზობს მაგლუნი ხაზობის საკომუნო და მომსახურებას. არსებობს მანძილზე კომპანიამ შეძლო ავთვისებობა საქონის მნიშვნელოვანი წილი. კომპანიას მიწივესული აქვს მენეჯმენტის საერთაშორისო სერტიფიკატი ISO 9001:2000.

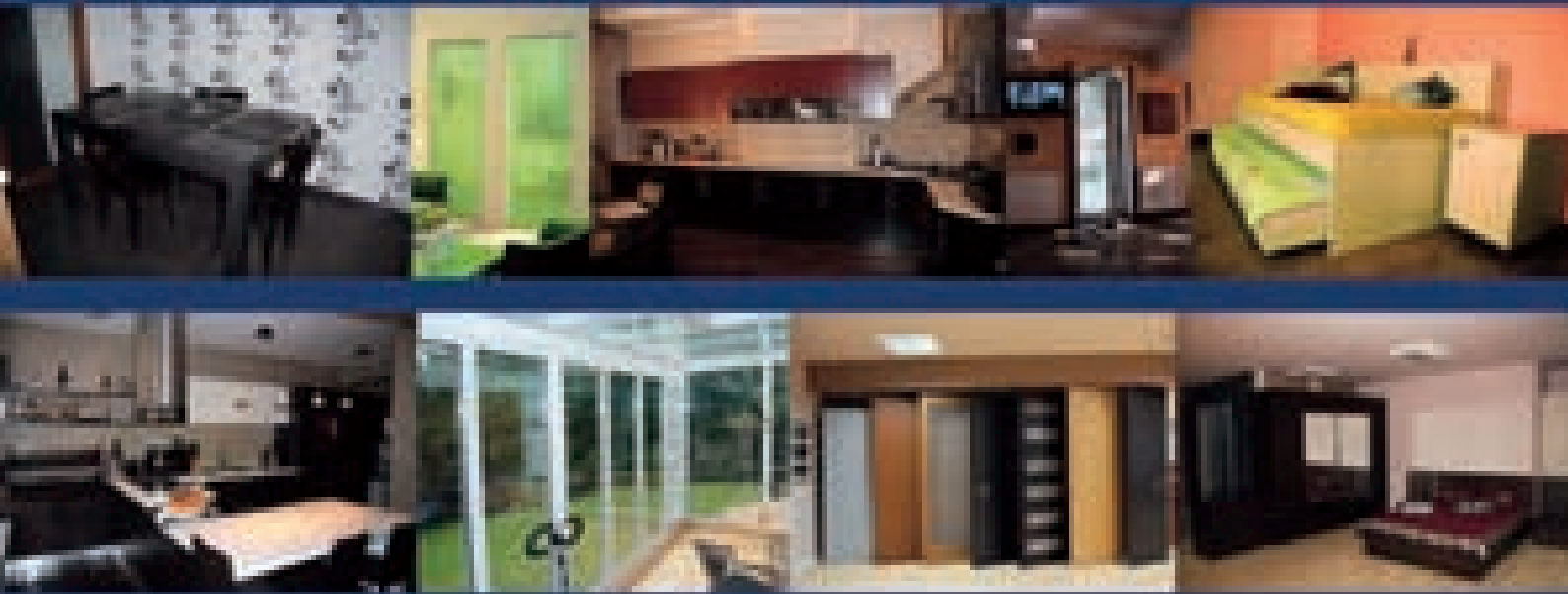

### სამართლები მომსახურება:

- თანამშრომლთა საოცარო, საოცრად და სასტუმროს ავეჯი, მათი მოწონს, სამსახურელოები, უკრების და ავეჯის უმსაქრო, მოსწონადე შექანიზმებით, მოსწონადე ვარებისანი ჩაშენებელი ავეჯი ვარადები;
- ჩაწმობები სერვისებისა და სარეკებისათვის;
- შევალთმობასტასტისა, ადრეშიისა და ხე-ადრეშიის ვარ-ფანერები;
- შინა-ადრეშიის ფასადები;
- უკრადეკალურნი ფანერა-კალურები, მაქროვი ფანერები (მაშვეი, ჭილი, სუ);
- მშენებისგან ფასადეი ბადეები;
- თანამშრომლთა მუშებეი შიდეკარი.



მოეწყო 120 მანქანაზე გათვლილი, კომფორტული მინისქვეშა პარკირების ადგილი. მარჯანიშვილის ქუჩის მონაკვეთი მთლიანად განახლდა, მოწესრიგდა საფეხმავლო პასაჟი. განახლებული მარჯანიშვილის ქუჩა მიმზიდველია, როგორც ადგილობრივი მოსახლობისთვის, ასევე ტურისტებისთვისაც.

ძველი თბილისის რეაბილიტაციის პროექტის ფარგლებში, ამჟამად სარეკონსტრუქციო სამუშაოები მიმდინარეობს მარჯანიშვილის მოედნიდან დიმიტრი უზნაძის ქუჩის მიმართულებით, დავით აღმაშენებლის გამზირზე - ცაბაძის ქუჩიდან თამარ მეფის გამზირამდე არსებულ მონაკვეთზე, გიორგი ცაბაძის ქუჩაზე - მტკვრის მარცხენა სანაპიროდან აკაკი წერეთლის გამზირამდე, ზაარბრუკენის მოედანზე, შავთელისა და ჩახრუხაძის ქუჩებზე. იცვლება მინისქვეშა კომუნიკაციები, სანიაღვრე სისტემები, სარეკონსტრუქციო სამუშაოები უტარდება 70 სახლს. თოთოეულ მათგანზე მიმდინარეობს ფუნდამენტებისა და მინისზედა კონსტრუქციების გამაგრება, სახურავების გადახურვა, გარე ფასადების რესტავრაცია. სამუშაოები მიმდინარე წლის შემოდგომაზე დასრულდება.

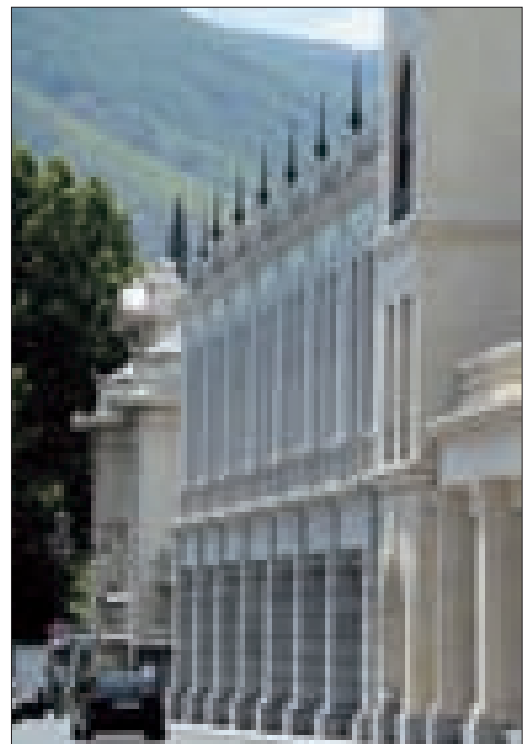



# გზინველთა გინძი BARRISOL-ის გინძიში ჭყინი

## 2010



განუზღუდვი შესაძლებლობები  
საუკეთესო გინძინისათვის  
გსთეგვიხობა და კუჭნოლოგიის  
უმადესი ხაზისი

www.qaram.ge  
Email: info@qaram.ge  
www.facebook.com/qaram.ge

გლუვი ხავერდის ნახვერადგამჭვირვალე შეტალის

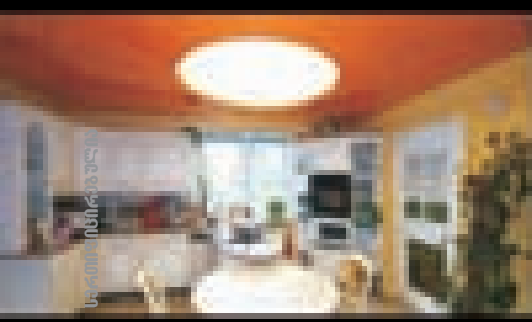

სარკისებური

პერფორირებული

ხედაპირი

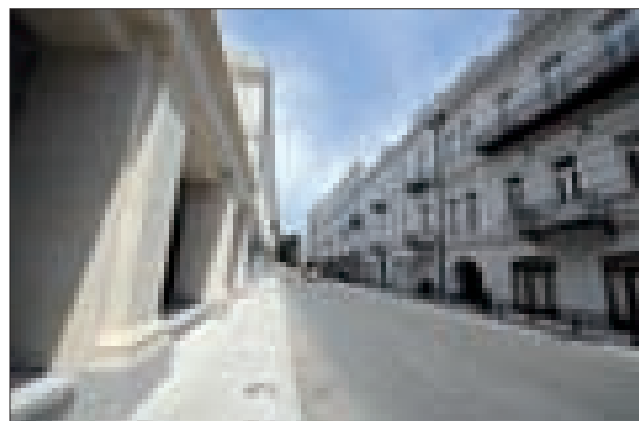

## Rehabilitation of Marjanishvili Street Finalized

Reconstruction of David Agmashenebeli Avenue was followed by implementation of rehabilitation works in Kote Marjanishvili Street, one of the most beautiful streets of Tbilisi.

Six houses were fully reconstructed under the project: roofs were replaced, substructures were reinforced, facades were refurbished. Reconstruction project was designed by architectural company Architects.Ge. Four new houses were built in Marjanishvili Street according to the projects approved by scientific methodological board at Tbilisi City Hall. Rehabilitation project provided for full

replacement of underground communications and drainage systems, installation of modern combined outdoor lighting and backlight structures. Marjanishvili Street underground passage was also reconstructed; comfortable, 120-place underground parking lot was built; pedestrian part of the street was fully redesigned. Refreshed Marjanishvili Street became more attractive both for the local population and for tourists.

Next stage of Old Tbilisi Rehabilitation Project, implementation of which has already started, includes reconstruction of the following areas: Marjanishvili Square neigh-

borhood in the direction of Dimitri Uznadze Street; section of David Agmashenebeli Avenue from Tsabadze Street till crossing with King Tamar Avenue; section of Giorgi Tsabadze Street from Mtkvari Embankment till crossing with Akaki Tsereteli Avenue; Saarbrucken Square; Shavteli and Chakhrukhadze Streets. The plan implies replacement of underground communications and drainage systems and reconstruction of 70 buildings (including reinforcement of underground and overground parts of the buildings, re-roofing, facade restoration, etc.). These activities will be finished in autumn 2012.



www.bakubuild.az



17-20 OCTOBER 2012

# BakuBuild

BAKU, AZERBAIJAN

18th AZERBAIJAN INTERNATIONAL

## CONSTRUCTION EXHIBITION



carpentry



windows & doors



painting



building tech



lighting



garden



building materials



ceramic & stone



flooring



construction machinery

010 99 99 99 99 99 99 99

ORGANISER



Tel: +994 12 494 10 00  
Fax: +994 12 494 10 01  
E-mail: info@croc.az

VENUE



www.facebook.com/BakuBuild

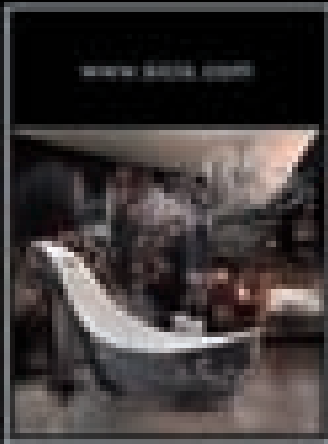
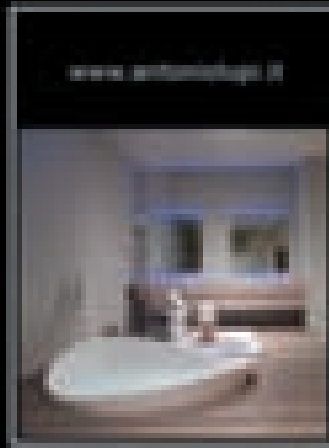
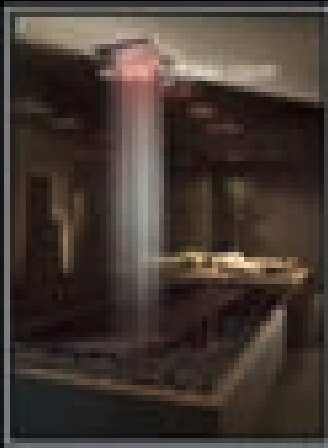

# HERBOVITAL2

THE FANTASTIC WAY WE LIVE

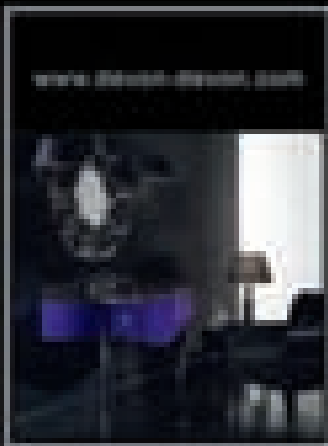
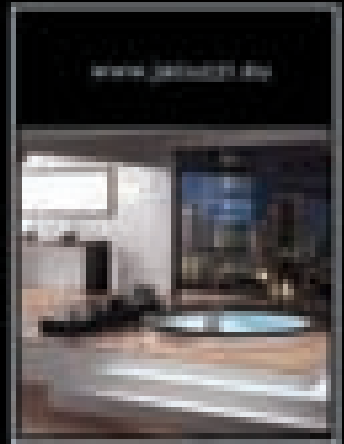

23 Mestaki str.  
0103 Tbilisi, Georgia  
Tel.: +995 32 2373000  
Fax.: +995 32 2747121  
www.herbovital2.ge  
e-mail: info@herbovital2.com.ge

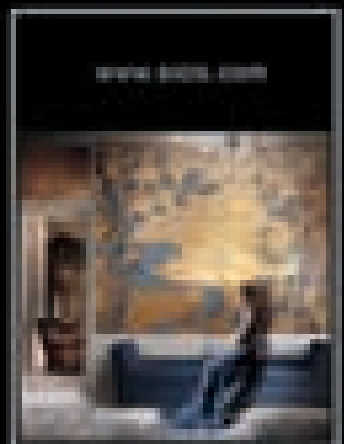
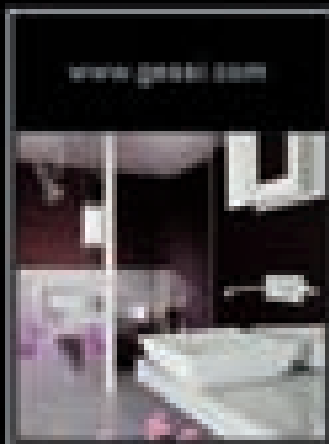
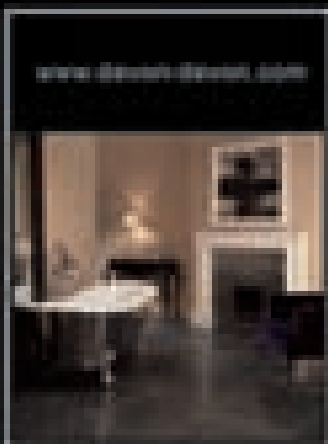

# სტილი თავისებური და დახვეწილი

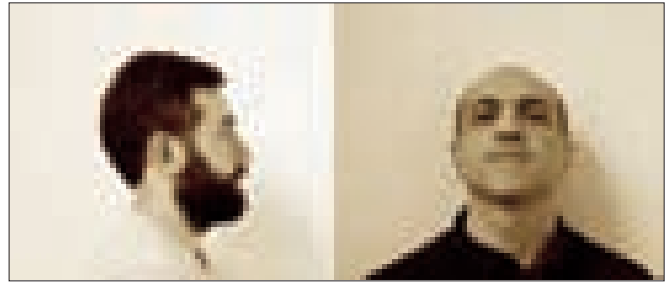

არქიტექტორი ნიკა სებისკვერადზე  
ARCHITECT NIKA SEBISKVERADZE

არქიტექტორი დიტო ელიკაშვილი  
ARCHITECT DITO ELIKASHVILI

ძველი თბილისის რეაბილიტაციის პროექტის ფარგლებში განხორციელდა დავით აღმაშენებლის 12 ნომერში ე.წ. "საბაჩი პერეულოვ"-ის კუთხეში არსებული სახლის რეკონსტრუქცია. პროექტის ავტორები, არქიტექტორები ნიკა სებისკვერადზე და დიტო ელიკაშვილი არიან.

მოხდა დაზიანებული, ავარიული კონსტრუქციების (საძირკვლები, კედლები) გამაგრება. გამოიყვალა შენობის ძველი სახურავი. ფასადზე აღდგა დაზიანებული არქიტექტურული ელემენტები, სპეციალურად დამუშავდა და შეიღება, დაემატა არქიტექტურული დეტალები. შენობას გამვლელი აუცილებლად შეამჩნევს და დაამახსოვრდება. გვერდიდან რომ უყურებ,

შენობა სწორია. გამოდისარ და მერე „მოდიან“ ფორმები. სახლი განსხვავებულად ეფექტურია. კედელში ძალია ჩატვიფრული.[]

ნიკას და დიტოს ყველა პროექტი კრეატიულია. არტისტიზმით და თეატრალურობით გამოირჩევა. მათგან ყოველთვის რაღაც ახალს, შედეგიანს მოველით. არქიტექტორების მუშაობის მანერა და სტილი თავისებური და დახვეწილია. თბილისში, ქვეყნის სხვა კუთხეებში თუ საზღვარგარეთ, მათი პროექტებით, ბევრი, მეტად საინტერესო საცხოვრებელი თუ საზოგადოებრივი სივრცე შეიქმნა.

პროფესიონალები არქიტექტურას, მისი ყველა ნიუანსის გათვალისწინებით „შიგნიდან“ გრძნობენ. მათ პროექტებში, ერთიანობაში აღ-

იქმება ფერი, განათება, მასალა, კონსტრუქციის ღრმა ცოდნა, რელიეფი და სწორედ ეს არის შემოქმედება.

ნიკა სებისკვერადის და დიტო ელიკაშვილის პროექტით შესრულებული ულამაზესი „შირაფები“ ვაკეში, ჭავჭავაძის გამზირზე დგას. შირაფები მოძრაობენ, თითქოს კონტაქტში შემოდინ ადამიანებთან, მშვიდ მიკროგარემოს ქმნიან და ეს ძალიან მოსწონთ ბავშვებს და დედებსაც.

არქიტექტორები მუდმივად მუშაობის პროცესში არიან. რამდენიმე სერიოზული პროექტი განხორციელების პროცესშია და იმედი გვაქვს, უახლოეს მომავალში, კვლავ შემოგთავაზებთ მათ დასრულებული სახით.







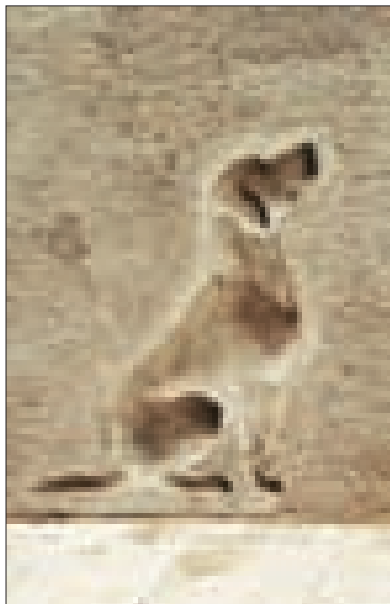
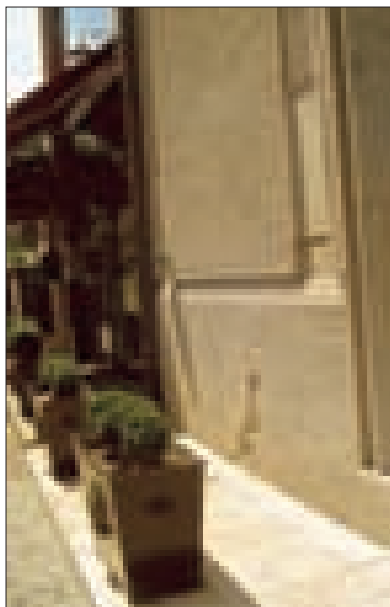
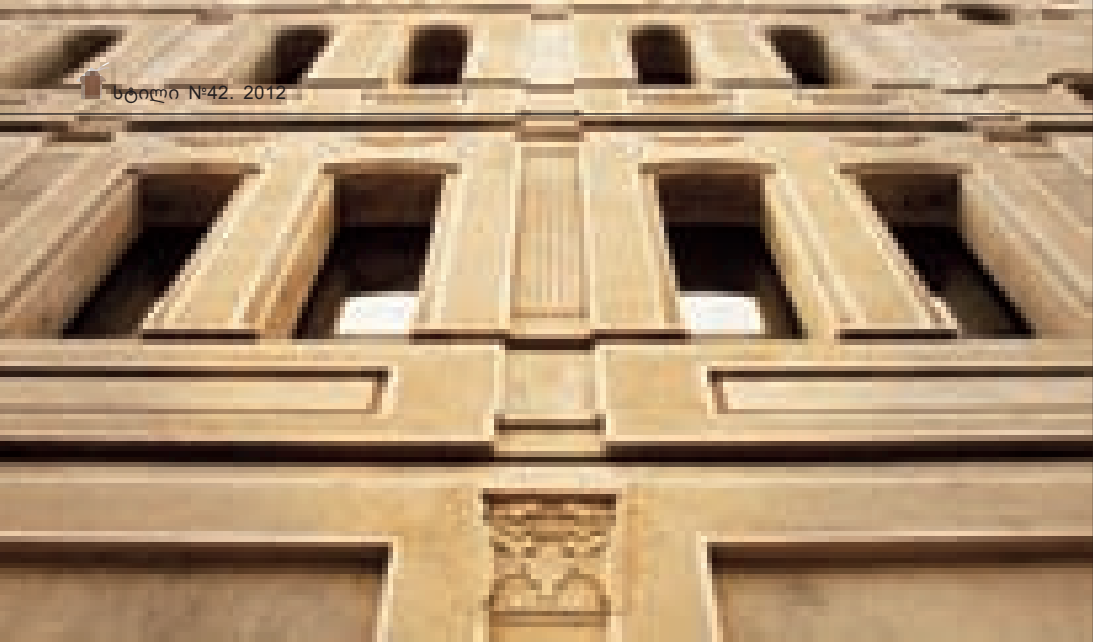

# Unique and Refined

Old Tbilisi Rehabilitation Project covered reconstruction of a house in no. 12 David Agmashenebeli Avenue (in the corner of so-called Dog Lane). Authors of this project are architects Nika Sebiskveradze and Dito Elikashvili.

Outdated constructions (substructures, walls) were reinforced; the building was re-roofed, damaged architectural elements of the facade were refreshed, specially processed and painted. Passers-by will necessarily notice and remember the renovated house, which looks simply rectangular from the sides, but is very bright and curvaceous, when you look at it from the front.

All of Nika's and Dito's projects are creative, even somewhat theatrical. These architects, with their original and refined working style, are always sure to present an efficient innovative solution. Their projects grew into many interesting residential and public constructions in all over Georgia and in other countries.

Nika Sebiskveradze and Dito Elikashvili are professionals with deep insight. Their projects provide a wholesome perception of color, lighting, material, thorough knowledge of construction and relief - in fact, this is what stands behind real art.

Nika Sebiskveradze and Dito Elikashvili have designed a beautiful "Giraffe" building in Chavchavadze Avenue. The animals on the cubic walls of this building seem to move and breathe - they interact with people, create a peaceful micro-environment and really cheer up children and grown-ups alike.

The two architects never stop working. At the time being they are in the process of implementing several important projects, and we hope to tell you more about the results of their activity in the nearest future.





# საგანგებო სიტუაციების მართვის ცენტრი

ავტორი: კომპანია „ჰაუსარტი“

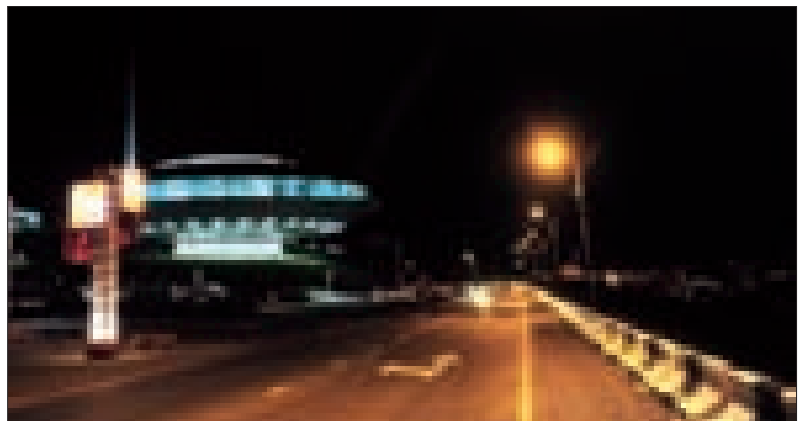

საგანგებო სიტუაციების მართვის ცენტრი; თბილისი; ფართობი: 3415 კვ.მ.; საკომუნიკაციო ანძის სიმაღლე – 40 მ.; შენობის რადიუსი: მინ. 9.0 მ., მაქს. – 26.5 მ.

საგანგებო სიტუაციების მართვის ცენტრი მდებარეობს ახალ ტრასაზე, რომელიც აკავშირებს ნუცუბიძის პლატოს დიღმის ტრასასთან ვაშლიჯვრის დასახლების გავლით. ადრე იქ არაფერი არ არსებობდა, მაგრამ ტრასის

გაყვანის შემდეგ ტერიტორია გამოცოცხლდა და მის გასწვრივ მშენებლობები დაიწყო. ახლო-მახლო დგას პატარა ეკლესია და სასაფლაო...

საგანგებო სიტუაციების მართვის ცენტრი 112 – ესაა აშშ-ში არსებული 911-ის მსგავსი გაერთიანებული სამსახური, რომელიც 24 საათის განმავლობაში სწრაფად და ეფექტურად ემსახურება მოსახლეობას. ცენტრის ოფ-

ისი – უნიკალური შენობაა. თუნდაც მისი მფრინავი თევზის მსგავსი ფორმა რომ ავიღოთ – იგი შესანიშნავად ჩაენერა ლანდშაფტში და ქალაქის ერთ-ერთ ღირსშესანიშნაობად იქცა. მაგრამ არანაკლებ საინტერესოა მისი შიგთავსიც – საგანგებო სიტუაციების მართვის ცენტრი საერთაშორისო სტანდარტების შესაბამისი, თანამედროვე აპარატურითაა აღჭურვილი.

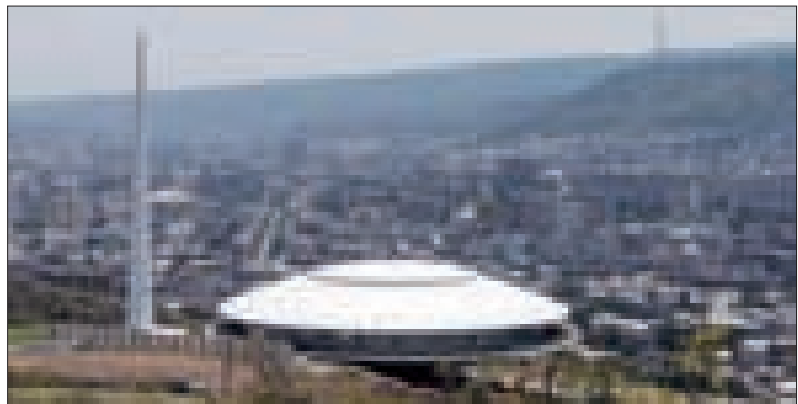

# Crisis Management Center

AUTHOR: HAUSART COMPANY



Crisis Management Center, Tbilisi;  
Construction area 3415 sq .m.; Communication  
mast - 40 m.; Building radius: min - 9.0 m,  
max. - 26.5m.

Crisis Management Center is located by  
the side of the new highway, which connects  
Nutsbidze Plateau with Dighomi Highway  
via Vashlijvari settlement. This area was  
totally unpopulated before; construction of the  
new highway enlivened the surroundings  
noticeably. Near the Center office there is a  
small church with a cemetery...

Crisis Management Center 112 is an  
integrated emergency service with efficient 24/7  
service, which resembles the USA-based 911.  
This is a unique construction. Its UFO-like  
shape became a noticeable landmark and  
easily integrated into the city skyline. Technical  
"filling" of Crisis Management Center also  
merits some attention - this office is equipped  
with advanced machinery, complying with inter-  
national standards.





# ინდუსტრიული არქიტექტურის ელემენტი Element of Industrial Architecture

ავტორი არქიტექტორი თამარ ვალიშვილი  
AUTHOR ARCHITECT TAMAR VALISHVILI



არსებული მეტროს საპარო კომუნიკაციის მიღები

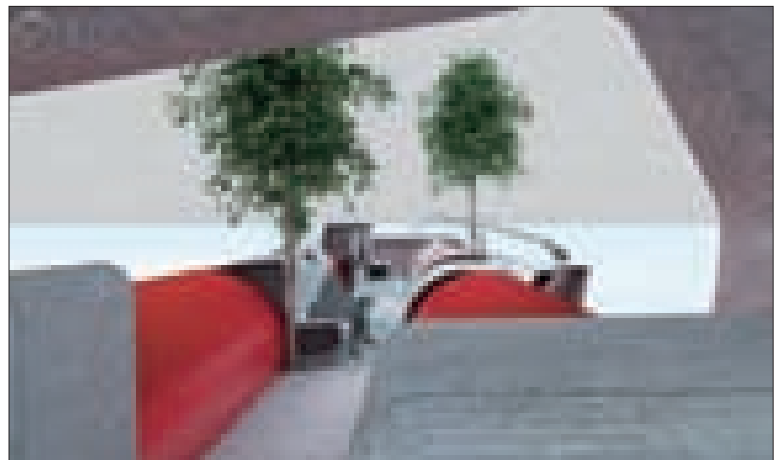



რიყის, როგორც ქალაქის ძველი, ისტორიული ნაწილის კომპლექსური განვითარებისა და განაშენიანების კონცეფციაზე მუშაობა 2009 წელს დაიწყო. პროგრამა რამდენიმე მასშტაბურ პროექტს მოიცავს. მათ შორის ყველაზე მნიშვნელოვანი რიყის პარკის ლანდშაფტური არქიტექტურისა და მისი ინფრასტრუქტურის მშენებლობაა, რომელიც სივრცის ძირითად ნაწილს მოიცავს და ტერიტორიისათვის რეკრეაციული ფუნქციის ჩამოყალიბებას უზრუნველყოფს. რიყის რეაბილიტაციის პროცესში „თბილისის განვითარების ფონდი“-ის დაკვეთით, არქიტექტორ თამარ ვალიშვილის პროექ-

ტით შესრულდა პარკის ერთ-ერთი მონაკვეთის კეთილმოწყობა.

საპროექტო ამოცანის გადაწყვეტას ართულებდა ის ფაქტორი, რომ რიყეზე, ისტორიულ კედელთან ამოდიოდა ორი თერთმეტმეტრიანი კომუნიკაციისა და საპაერო მეტროს მიწები. საჭირო გახდა, მეტროს მიწების კომუნიკაციის შეფუთვა, ვინაიდან შეუძლებელი იყო მისი გაუქმება.

- გადავწყვიტეთ, რომ ეს გამხდარიყო ინდუსტრიული არქიტექტურის ელემენტი და ფუნქციაც შესაბამისი მიეცეო. 11 მეტრიანი ორი მილი დიზაინის ელემენტი გახდა. მათ შორის

სივრცე კი დასასვენებელ ტერიტორიად იქცა, სადაც განვითავს სკამები და მუსიკოსის (ე.წ. დიჯეის) მაგიდაც. მის წინ არსებული მოედანი, მთლიანად ეს მოცულობა მუსიკოსისათვისა და კონცერტების გასამართად მეტად მიმზიდველი ადგილია – გვიამბო თავად არქიტექტორმა.

მოცულობაში ყურადღებას იპყრობს დიზაინის დეკორატიული კომპოზიციები - ფორმა, ფერი და ფაქტურა. გააზრებულ მოცულობაში არქიტექტურული დეტალების კოლორიტი ყოველ ჭრილშია გადათამაშებული და მიკროსამყაროს სიმბოლურ ველს ქმნის.



# სამეთვალყურეო კოშკი ბათუმში

გზა ბათუმის აეროპორტიდან ზღვისპირის გავლით ქალაქის ცენტრში პირდაპირ გადის. ამ გზიდან ძალიან კარგად ჩანს ბათუმის სამეთვალყურეო კოშკი. მიმდინარე წელს არსებულ თაურეს რეკონსტრუქცია გაუკეთდა. 2011 წლის ივლისში დასრულდა ქ. ბათუმის სამეთვალყურეო კოშკურის სარეკონსტრუქციო სამუშაოები და ბათუმს ქათქათას დღეს თეთრი ქათქათა თაური აქვს - ულამაზესი დიზაინის კოშკურა, როლმის ზუსტი ანალოგი მსოფლიოში არ არსებობს. მოდერნიზირებული კოშკურის დიზაინი იტალიელ არქიტექტორს, მიკელე დე ლუკის ეკუთვნის. სამშენებლო სამუშაოები შესრულდა ერთობლივად იტალიური კომპანია TENSOFORMA-სა და ქართული მხარის მიერ.





# Batumi Tower

Driving along a seaside highway from Batumi Airport to city center, you will surely notice a slender construction, rising above the city skyline.

Batumi Tower was reconstructed in July 2012. This is a beautiful building, which has no exact analogues in the world. Streamlined structure is designed by Italian architect Michele de Lucchi. The tower was built by Georgian contractor in cooperation with Italian company Tensoforma.

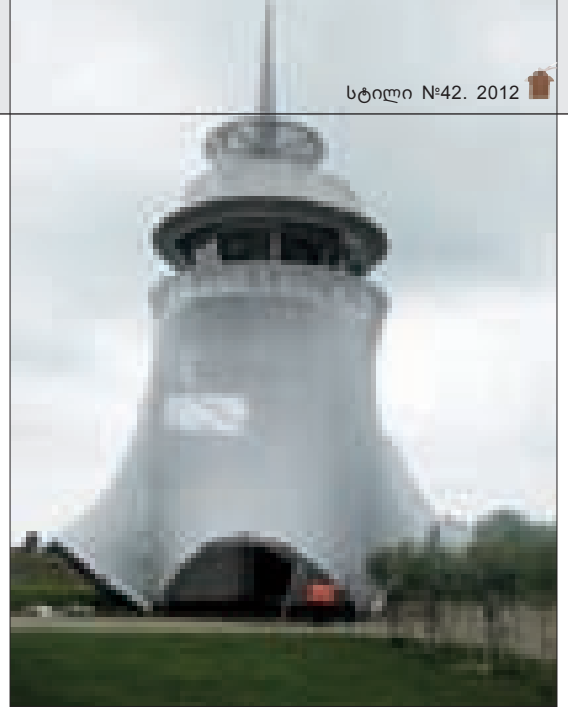



# ვოქსი

ბათუმში, რესტორანი "ვოქსი" აკვაპარკის მიმდებარე ტერიტორიაზე ახლად აშენებული კორპუსის (შენობის პროექტის ავტორი დევი ჯაფარიძე. სამშენებლო კომპანია „დუპლქსი“) 22-ე სართულზე მდებარეობს. ის 2-სართულიანია და იმით გამოირჩევა, რომ მისი მეორე სართული მბრუნავ მექანიზმზე დაფუძნებული და 45 წუთის განმავლობაში ერთ ბრუნს აკეთებს, რისი საშუალებითაც რესტორანში ვახშობისას სტუმრებს ქალაქის დათვალიერების შესაძლებლობაც ეძლევათ. ინტერიერის დიზაინი განხორციელდა ახალგაზრდა არქიტექტორის, ბაჩა რამიშვილის პროექტით. საზოგადოებრივ სივრცეში მოულოდნელ დიზაინერულ შტრიხებს, სიმსუბუქე შეაქვთ და მოსახერხებელ გეგმარებას ქმნიან. სტილისტურ მთლიანობაში, თითოეული მონაკვეთის ინდივიდუალურობა და ფუნქციურობა თავისებურად იკვეთება, მათი კონტრასტულობა ინტერიერში უნონადობის შეგრძნებას ბადებს. თავისუფალი ატმოსფეროს შექმნის იდეას სივრცის ყოველი ელემენტი ექვემდებარება. კონსტრუქციული თუ დეკორატიული დეტალების ერთობლიობა ინტერიერს ვიზუალურად ზრდის, მნიშვნელოვნად განსაზღვრავს მასში მუდმივად ცვალებადის არაორდინალურობას, ფერთა სიღრმეს თუ ინტენსიობას. ავტორის ძალისხმევით, სივრცეში აუცილებელი სიმყუდროვე და კომფორტი შეიქმნა. დიზაინი დახვეწილი გემოვნების და შესაბამისი ინტელექტუალური მდგომარეობის ბუნებრივი ხორცშესხმა.



არქიტექტორი ბაჩა რამიშვილი



# VOX

Restaurant "Vox" is located on the 22nd storey of a highrise, recently built by Duplex Company in the neighborhood of Batumi aqua-park (Author of project of Building D.Japaridze). The special feature of this two-level restaurant is that its second level rotates (one full revolution in 45 minutes), enabling visitors to enjoy the views of Batumi while relishing their meals. Restaurant interior was designed by architect Bacha Ramishvili. Unexpected design touches add lightness and comfort to the public space. Stylistic integrity of the interior does not subdue individuality and functionality of constituent parts; on the contrary, their diversity leaves the impression of weightlessness. All elements of the space contribute to the general feeling of freedom. A diverse palette of constructional and decorative details is applied to visually increase the interior and highlight originality of constantly changing clothes collections exhibited on the shelves and racks.

Professionalism implying the level of skill. The author have succeeded in designing a highly comfortable space, standing as a proof to their refined taste and urban thinking.

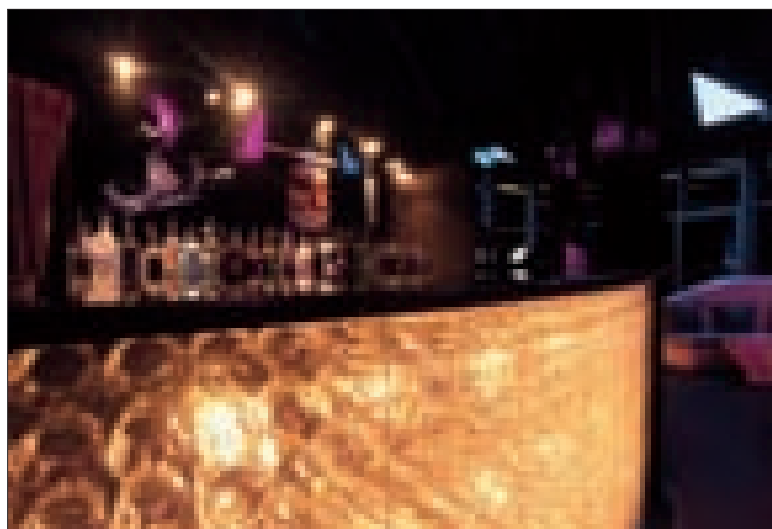
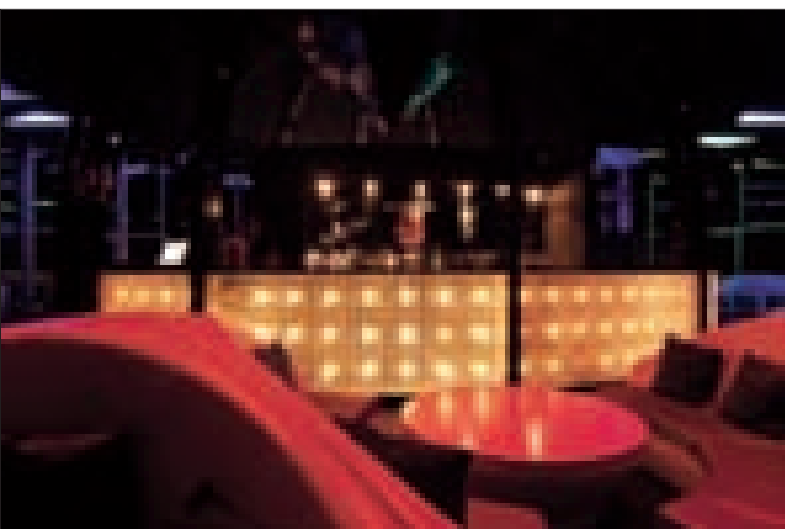
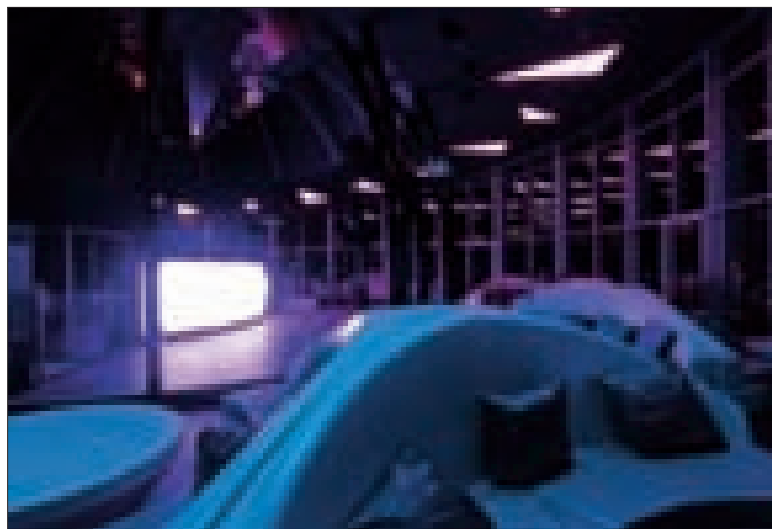
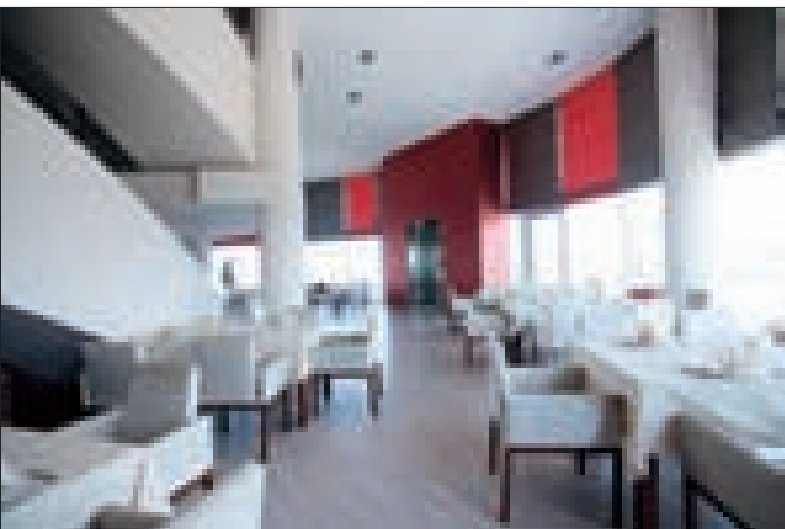



# საკონტეინერო ტერმინალი ქ. ფოთში

ავტორი: კომპანია „კაუსარტი“

არქიტექტორი: ალექსანდრე თაბუკაშვილი

საპროექტო ტერიტორია იმდებარებს ქ. ფოთში ჰორტის მიმდებარე ტერიტორიაზე ექსტანსიური განვითარების ზონაში.

ტერიტორია გამოირჩევა ქვიშა-ჭაობიანი ზედაპირით, რომლის საშუალო ნიშნულია +0,5 მ. პროექტი მოიცავს 89700 კვ.მ. მიწის ფართზე საკონტეინერო ტერმინალის მშენებლობას. საპროექტო ტერიტორია შედგება შემდეგი ზონებისგან: გარე პარკინგი 110 ავტომობილზე (4080 კვ.მ.), საბაჟოს შენობა (7200 კვ.მ.), შიდა ავტოსადგომი 514 ავტომობილზე (16250 კვ.მ.), ავტომობილების დათვალეირების ადგილი 36 ავტომობილზე (1300 კვ.მ.), სანყოფები (1640 კვ.მ.), კონტეინერების გასხნის ადგილი 140 კონტეინერზე (10800 კვ.მ.), საოპერაციო ზონა (32500 კვ.მ.), ოფისები საოპერაციო ზონისთვის (215 კვ.მ.), მექანიზაციის ფარეხი (495 კვ.მ.), ოფისები ავტოსადგომისა და ავტონსპექციის ზონისთვის (60 კვ.მ.), საკონტროლო-გამშვები პუნქტი (800 კვ.მ.), სატვირთო ავტომობილების მოსაცდელი და ავ-

ტობუსების სადგომი (480 კვ.მ.).

ტექნიკური მომსახურების ზონაში განთავსებულია სატრანსფორმატორო (51 კვ.მ.), სატუმბო (46 კვ.მ.), ორი რეზერვუარი სახანძრო წყალმომარაგებისთვის (თითოეული 216 კვ.მ.) და სასმელი წყლის რეზერვუარი (33 კვ.მ.).

სასანყოფე ნაგებობები ორ ნაწილად არის გაყოფილი: 1035 კვ.მ. და 440 კვ.მ. მონოლითური კარკასის მქონე შენობა. ოფისები საოპერაციო ზონისთვის ერთსართულიანი მონოლითური კარკასის მქონე შენობაა, რომელშიც განთავსებულია სასადილო, გასახდელი-საშაპე, ოფისები და სან.კვანძები.

მექანიზაციის ფარეხი ლითონის კარკასული ნაგებობაა, რომელიც შემოსილია პანელებით და განკუთვნილია მძიმე ტექნიკის გასამართად. მექანიზაციის ფარეხს აქვს საოფისე შე-

ნობა, სადაც მოწყობილია საშაპეები, სან.კვანძი, ოფისი და საძინებელი.

საკონტროლო-გამშვები პუნქტი ლითონის ფერმებით გადახურული ტერიტორიაა, სადაც, აგრეთვე, მოეწყობა საკონტროლო ჯიხურები. ტერიტორიის ძირითადი ნაწილი შემოღობილია 2,2 მ. სიმაღლის ლითონის ღობით, რომლის სიგრძე 1200 მეტრია.

საბაჟოს შენობა ხიმინჯებზე მდგარი ორსართულიანი მონოლითური ნაგებობაა, რომლის პირველი სართული ძირითადად ორ ზონად არის გაყოფილი. პირველი ზონა გათვალისწინებულია მომსვლელთათვის, სადაც განთავსდება მოსაცდელი დარბაზი, კაფე, საკონსულტაციო ოთახი, დაცვის ოთახი, გადამზიდავების ოფისები და სან.კვანძი. მოსაცდელი დარბაზი უკავშირდება მთავარ დარბაზს, სადაც ხდება საბა-





ყო საკონსტრუქციო პროცედურა. აქვე განთავსებულია ბანკები. მეორე ზონა განკუთვნილია მებაყეებისთვის და მათი ოფისებისთვის. ამავე ზონაში არის არქივი, სერვერის ოთახი, საკუჭნაო, სან.კვანძები, ფიტო-ვეტ.ლაბორატორია, მედ.პუნქტი და კომერციული ფართები, რომლებსაც აქვთ დამოუკიდებელი შესასვლელი.

მეორე სართული, აგრეთვე, ორ ზონად იყოფა: კომერციული და ადმინისტრაციული. ადმინისტრაციულ ზონაში განთავსდა მებაყე ოფისების ოთახები, მათი ხელმძღვანელების ოთახები, დირექტორის ოთახი, დირექტორის მოადგილის ოთახი, დასასვენებელი ოთახი, საძინებელი ოთახები, სამზარეულო და სან.კვანძები. კომერციული ზონა მოიცავს რესტორანს, საკონფერენციო ოთახს, მენეჯერის ოთახს, სერვერის ოთახს და კომერციულ ფართებს.

შენობას გააჩნია ოთხი კიბის უჯრედი, რომელთაგან ორი შეუბოლავია. ფასადის ძირითადი ნაწილი შემინულია Okalux-ის ნარმოების სპეციალური მინით, ხოლო პილონები და უკანა ფასადი მოპირკეთებულია ალუმინის კომპოზიტური პანელებით. შენობის მონოლითური ნაწილის გადახურვისთვის გამოყენებულია გალვანიზირებული თუნუქი, ხოლო დარბაზის სახურავისთვის – სენდვიჩ-პანელები. ინტერიერში ტიხრებისთვის გამოყენებულია ორმაგი თაბაშირმუყაო, 200 მმ. პემზაბლოკები და ალუმინის ვიტრაჟები. პირველი სართულის იატაკი ძირითადად მოწყობილია ხელოვნური გრანიტის ფილებით, ხოლო მეორე სართული – ლამინირებული ხის პარკეტით. ჭერის მოსაწყობად გამოყენებულია "არმსტრონგის" ფილები, ხოლო მთავარი დარბაზის ლითონის ფერმები შემოსილია ალუმინის კომპოზიტური პანელებით.

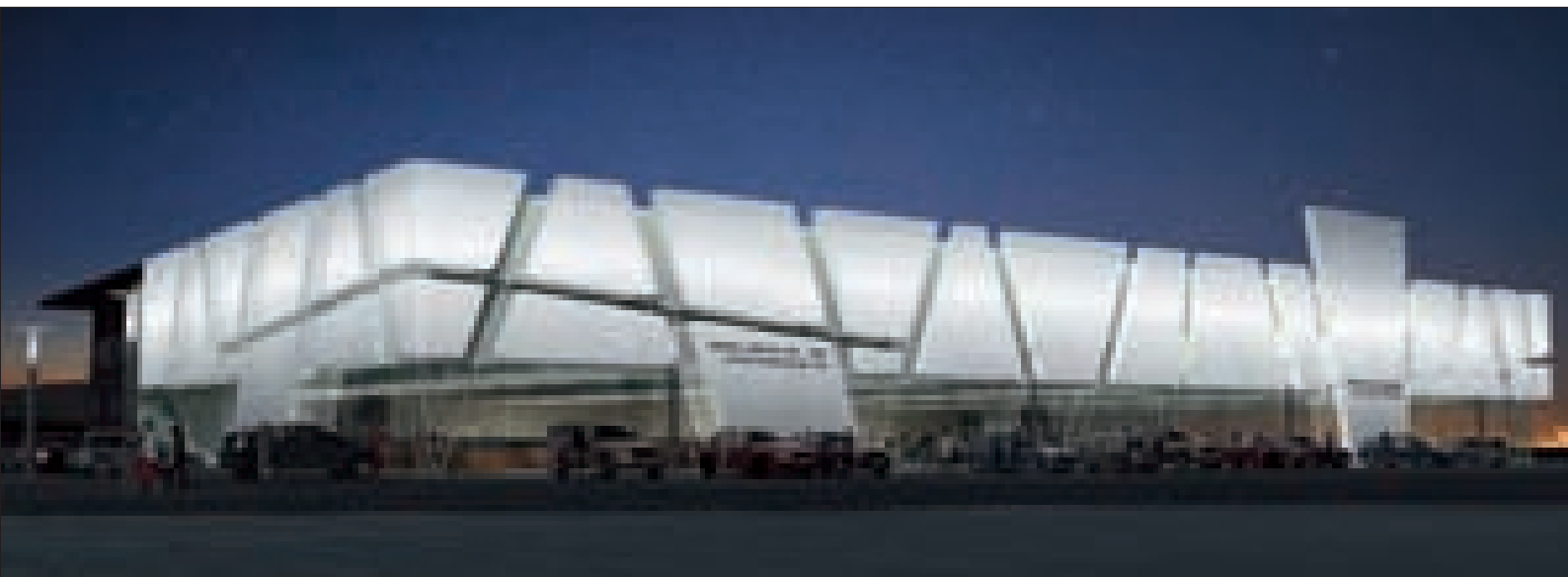
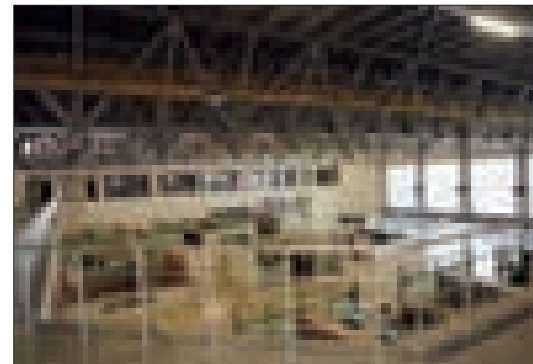



## ახალი შენობები

2012 წლის 12 ივნისს, გურჯაანში იუსტიციის სახლი გაიხსნა

არქიტექტორული პროექტი - „AGP - არქიტექტორული ჯგუფი და პარტნიორები“  
კონტრაქტორი: კომპანია „არქთრეიდი“  
ფასადის სისტემა „Schuco“, დაბალ-ემისიური პილკინგტონის მინით  
თვითონ სისტემა არის უნიკალური და წარმოადგენს უნიკალურ ფორმას  
გამოყენებულია „Milliken“-ის ხალიჩა და ევროპული ავეჯი  
შენობის ზედხედს აქვს ვარდის ფორმა





მისი მშენებლობა 2011 წლის სექტემბერში დაიწყო და ათ თვეში დასრულდა. შენობა სრულ შესაბამისობაშია თანამედროვე სტანდარტებთან. იუსტიციის სახლი - იუსტიციის სამინისტროს სერვისების სრულიად ახალი კონცეფციის მქონე საჯარო დაწესებულებაა, სადაც სამოქალაქო რეესტრის სააგენტოს, საჯარო რეესტრის ეროვნული სააგენტოს, ეროვნული არქივის, აღსრულების ეროვნული ბიუროს, ნოტარიუსთა პალატის სერვისები იდეურად და სისტემურად არის გაერთიანული. მყუდრო, სასიამოვნო და კომფორტული გარემო შეასაბამის მომსახურებას უზრუნველყოფს.

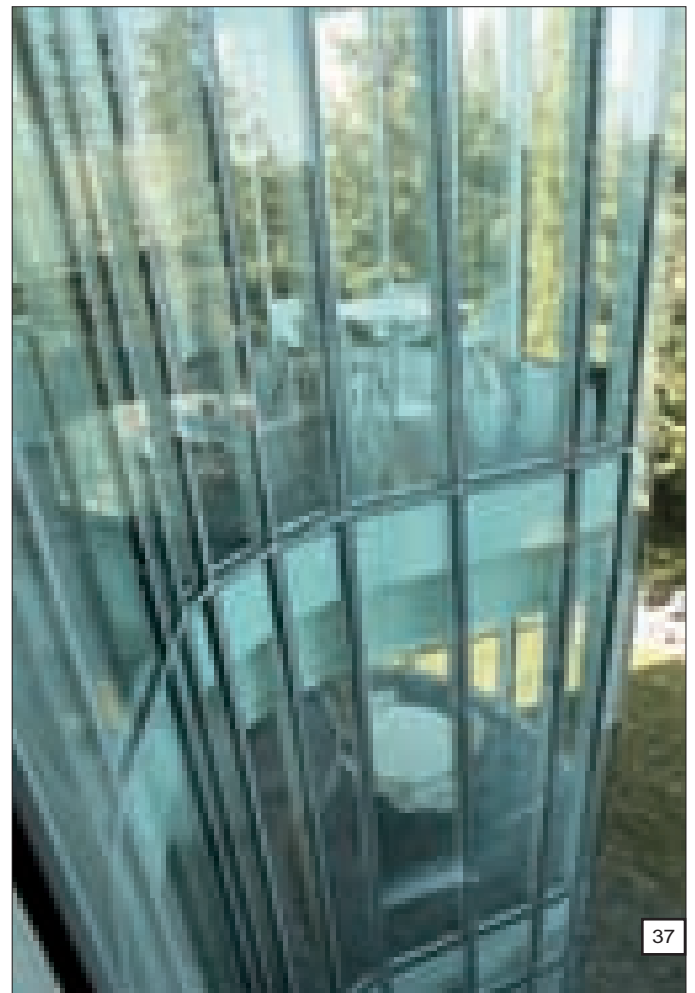
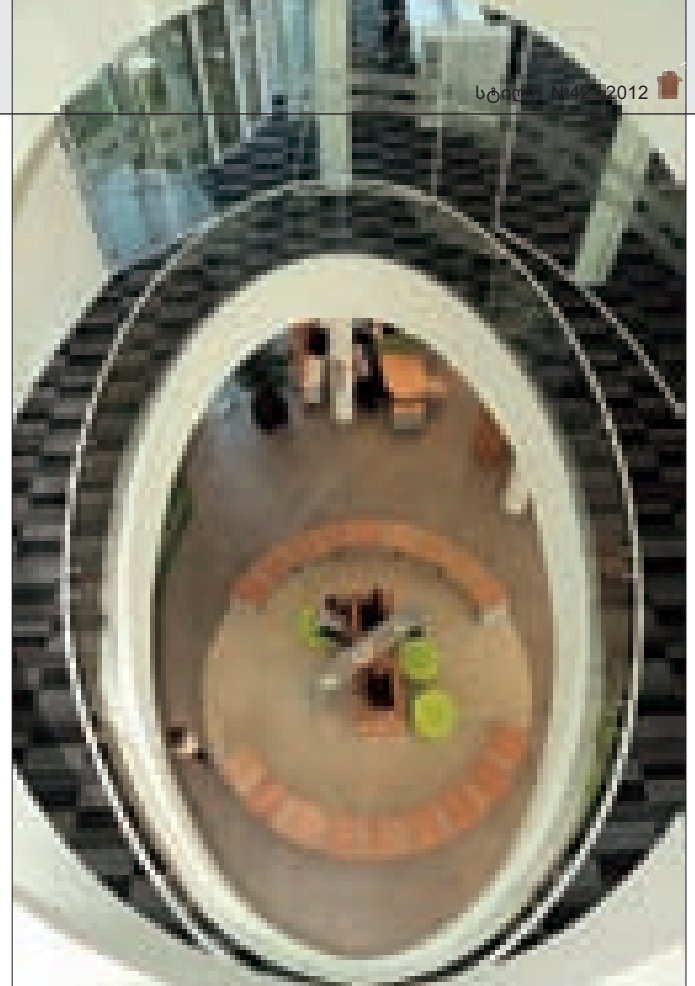

# New Buildings

GURJAANI HOUSE OF JUSTICE



Project author: Architectural Group and Partners

Contractor: Archtrade

Gurjaani House of Justice, launched on June 12 2012, resembles a rose flower if you look at it from above.

Facade structures are manufactured by SCHUCO and incorporate low-emulsion Pilkington glass. Interior decoration includes Milliken carpet floors and European furniture.

Construction of Gurjaani House of Justice started in September 2011 and finished in ten months. The building fully complies with international standards.

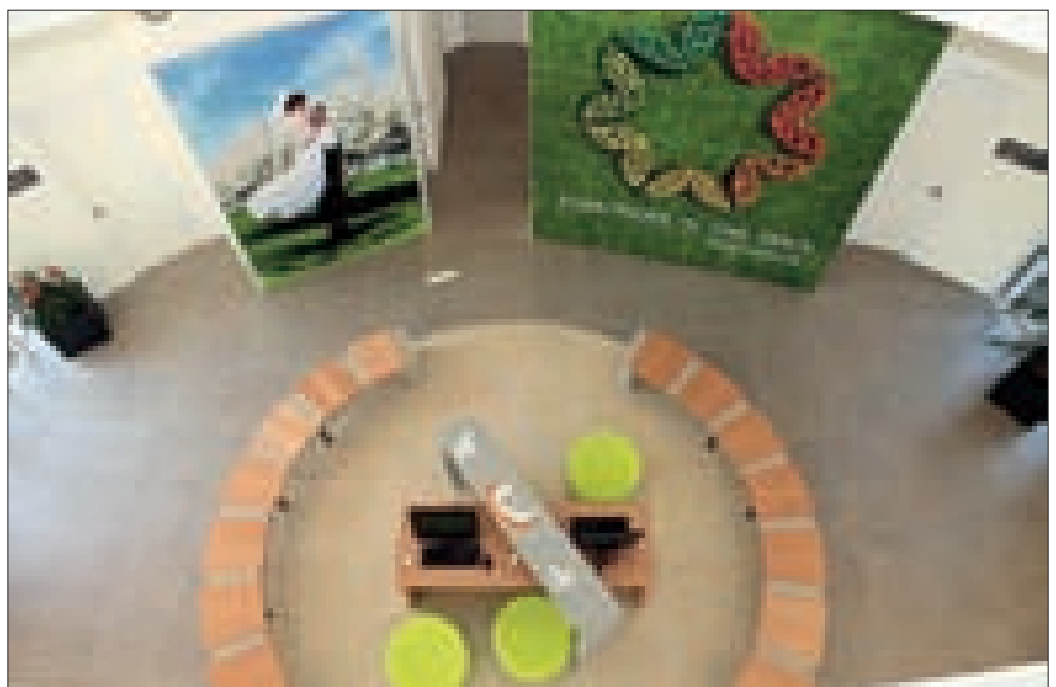





### იუსტიციის სახლი ახალციხეში

არქიტექტორული პროექტი - “AGP - არქიტექტორული ჯგუფი და პარტნიორები”

კონტრაქტორი: კომპანია „არქთრეიდი“  
წარმოადგენს არქიტექტურულ ნიმუშს

პირველად საქართველოში გამოყენებულია იტალიური მეტალის ბადის ფასადის სისტემა, რომელიც მზისგან იცავს შენობას და ხდის მას 50% -ით უფრო ეკონომირს.

შენობა შექმნილია ლამაზი დიზაინის ელემენტებით. გამოყენებულია „Milliken“-ის ხალიჩა და ევროპული საოფისე ავეჯი.

### AKHALTSIKHE HOUSE OF JUSTICE

Project author: Architectural Group and Partners  
Contractor: Archtrade

Akhaltzikhe House of Justice features a range of original design solutions. For the first time in Georgia, the construction was equipped with an Italian metal net facade structure, which protects the building from direct sunlight and reduces its energy consumption by 50%. Interior of Akhaltzikhe House of Justice is decorated with Milliken carpet floors and European furniture.

House of Justice is an innovative concept of citizen services introduced by the Ministry of Justice of Georgia, which combines the range of services provided by Civil Registry Agency, National Agency of Public Registry, National Archives of Georgia, National Bureau of Enforcement and Notary Chamber of Georgia and offers high efficiency in pleasant and comfortable environment.

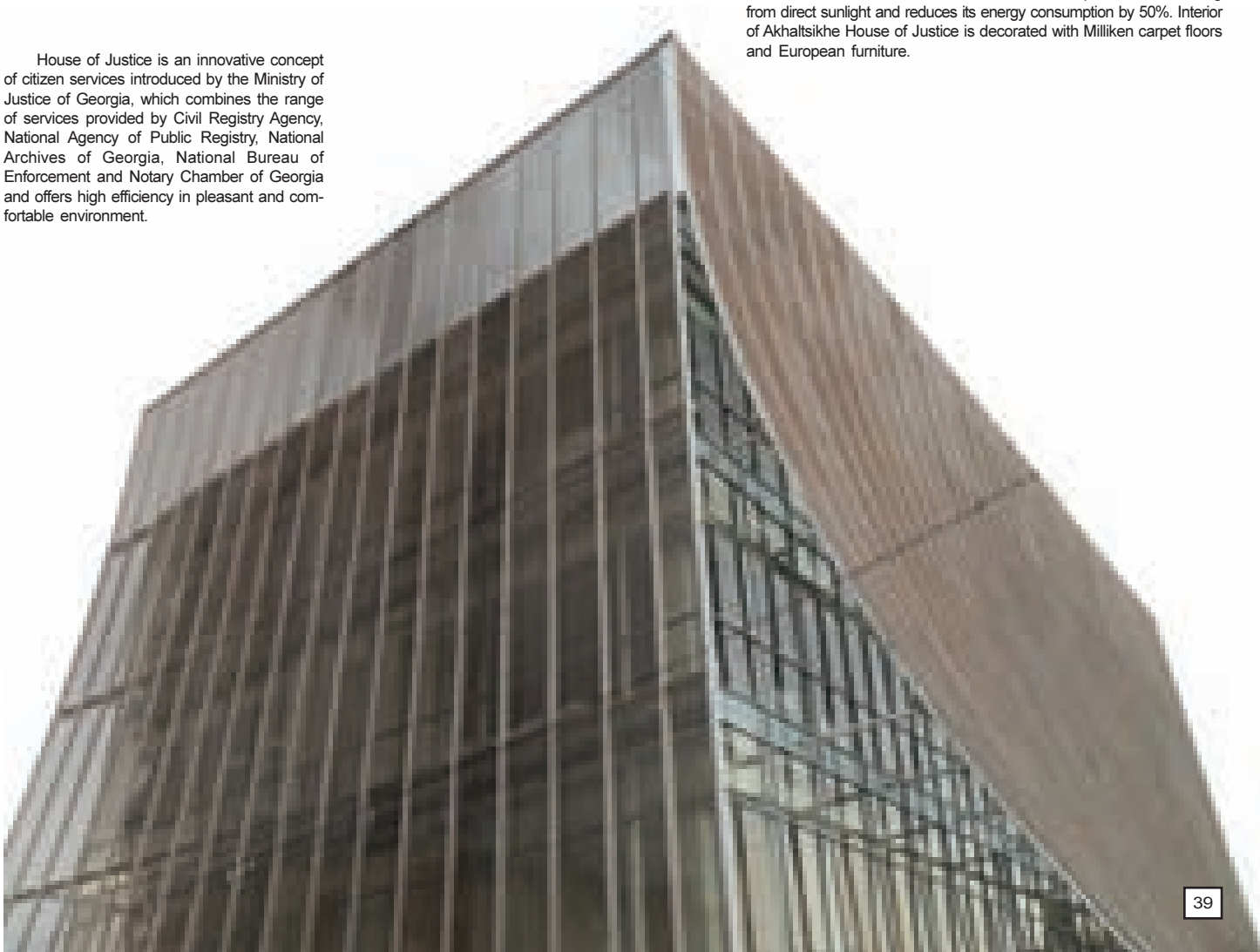

# ქუთაისი

ქუთაისში მშენებლობები წარმოუდგენელი ტემპებით მიმდინარეობს. მალე დასრულდება პარლამენტის შენობა.

პროექტის ავტორები: ალბერტო დომინგო, კარლოს ლაზარო (CMD Ingenieros)

სამუშაოების მოცულობა: დეტალური პროექტის შექმნა, მშენებლობის პროცესის ზედამხედველობა და ტექნიკური დახმარება

დამკვეთი: ქ. ქუთაისის მერია

პარტნიორები: მამორუ კავაგუჩი და კენიჩი კავაგუჩი (კონსტრუქციები); NC Estudio (ინტერიერის დიზაინი)

მოკლე აღწერა: საქართველოს პარლამენტმა თბილისიდან ქუთაისში გადაინაცვლა. საპროექტო ტერიტორიის ჯამური ფართობი 40000 კვ.მ.; აქ მოქცეულია ოფისები, საკონფერენციო და საპრესკონფერენციო დარბაზები, საგამოფენო სივრცეები და პარლამენტის სსდომის დარბაზები. მინის გუმბათი 100 მ. სიგანის და 150 მ. სიგრძის ტერიტორიას ფარავს.



**ქუთაისში უკვე აშენდა იუსტიციის სახლი** (ქუთაისის იუსტიციის სახლის შენობა, რუსთავის იუსტიციის სახლის მსგავსად, მთლიანად ქართული პროდუქტია - მის არქიტექტურასა და დიზაინზე კომპანია „მაგისტრიმა“ იმუშავა, ინტერიერის დიზაინი კი, ბათუმის, რუსთავისა და მესტიის იუსტიციის სახლების მსგავსად, ამერიკულ კომპანია „სენტუოს“ ეკუთვნის)

## ქუთაისში აშენდა მთავრობის სახლი

პროექტის ავტორები: ალბერტო დომინგო, კარლოს ლაზარო (CMD Ingenieros)

სამუშაოების მოცულობა: დეტალური პროექტის შექმნა და ტექნიკური დახმარება

დამკვეთი: ქ. ქუთაისის მერია

პროექტის ღირებულება: 6750000 ევრო

მოკლე აღწერა: 5000 კვ.მ. ფართობის მქონე მთავრობის სახლის შენობა მოიცავს, კრებების დარბაზებს, სხვადასხვა სახის ადმინისტრაციულ სათავსოებს, საპრესკონფერენციო დარბაზს და მინისტრთა სსდომების დარბაზს. მთავრობის სახლი მდებარეობს საქართველოს პარლამენტის ახალი შენობის მასლობლად, მილენიუმის პარკში. შენობა აღჭურვილია ორმაგი შემიწული ფასადით, რომელიც ამცირებს ენერჯის მოხმარებას.

მალე დასრულდება ბაგრატიის ტაძრის აღდგენითი სამუშაოები. გაიხსნა ქუთაისის რესტავრირებული, ლადო მესხიშვილის სახელობის დრამატული თეატრი, რომელიც ყველაზე დიდია ქვეყნის მასშტაბით და 800 მაყურებელს იტევს.



**დასრულდა ქუთაისის მელიტონ ბალანჩიშვილ სახელობის ოპერისა და ბალეტის სახელმწიფო თეატრის (ჯამური ფართობი - 4600 კვ.მ.; 4 სართული)**

შენობის სარეაბილიტაციო და გარე იერსახის კეთილმოწყობის კაპიტალური სამუშაოები. ქუთაისის ოპერის თეატრი ვენის ოპერის მცირე ანალოგია, სახურავზე დაიდგა ქუთაისელი მოქანდაკის, გიორგი კიკვიძის მიერ შექმნილი 13 რომაული ქანდაკება, სრულად შეიცვალა ფასადი და შიგა ინტერიერი, განახლდა დარბაზი, რომელიც 453 მსმენელზე გათვლილი, გაკეთდა კეთილმოწყობილი საგრემიოროები და ადმინისტრაციის ოთახები, დამონტაჟდა გათბობისა და ვენტილაციის თანამედროვე სისტემა. პროექტის ავტორი, არქიტექტორი დავით გოგიჩაიშვილია (საპროექტო კომპანია „ჭაუსარტი“-ს მთავარი არქიტექტორი. „ჭაუსარტი“ წარმოადგენს საპროექტო კომპანიას, რომელიც საერთა-შორისო სტანდარტების მიხედვით კომბინირებულად ახორციელებს საზოგადოებრივი და კომერციული შენობების არქიტექტურულ და საინჟინრო სისტემების პროექტირებას, სამშენებლო სამუ-



მთავროვის სახლი  
GOVERNMENT HOUSE

შაობებზე საავტორო ზედამხედველობის ჩათვლით). მისივე პროექტით **ბანსორცილდა ქუთაისში თიხისი ბიზნეს ცენტრის** (ჯამური ფართობი: 90000 კვ.მ, 6 სართული, მანქანების სადგომი, ჰიპერმარკეტი, ბანკი) მშენებლობა და სხვა საინტერესო ობიექტები.

ქალაქის ცენტრალურ განახლებულ მოედანზე, ახალი არქეოლოგიური გათხრების შედეგად აღმოჩენილი ქანდაკებების მოოქროვილი ასლებით გაფორმებული, **ახალი შადრევანი აშოქვიდა**. ამ პროექტის ავტორიც დავით გოგიჩაიშვილია.

შადრევანის უნიკალურობას მასზე დამონტაჟებული კოლხური ქანდაკებები განაპირობებს, რომელთაც ანალოგი არ აქვთ.

ანტიკური დროით დათარიღებული, ქუთაისის და მის მიმდებარე ტერიტორიაზე აღმოჩენილი მინიატურული ქანდაკებების გადიდებული ასლები ოქროშია ამოვლებული. ხარი, ცხენი, ირემი, ჯიხვი, თამადა და არქეოლოგიური გათხრების შედეგად ნაპოვნი სხვა ქანდაკებების ასლები თითბერის მასალისგან დაამზადეს და ბაჯალო ოქროში ამოავლეს.

შადრევანის ცენტრში 3 მეტრი სიმაღლის 2 ცხენი განთავსდა, ხოლო მათ ირგვლივ ბეტონის სპეციალურ კონსტრუქციებზე 29 ფიგურაა განლაგებული. ქანდაკებები ქუთაისში დამზადდა, 11 კაციანმა მოქანდაკეთა ჯგუფის (მოქანდაკე გიორგი კიკვიძის ხელმძღვანელობით) მიერ.

არქიტექტორი დავით გოგიჩაიშვილი და მოქანდაკე გიორგი კიკვიძე, ქუთაისში მნიშვნელოვანი და საინტერესო ობიექტების განხორციელებისთვის ბრწყინვალეების საპრეზიდენტო ორდენით დაჯილდოვდნენ.

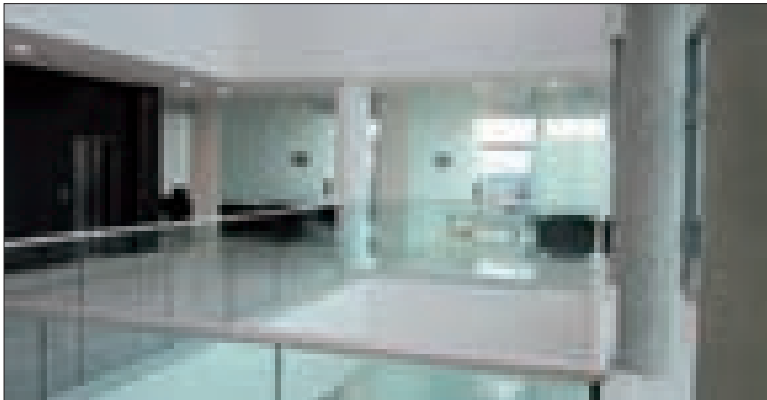

# Kutaisi

თიბისი ბიზნეს ცენტრი  
TBC BUSINESS CENTER



In Kutaisi new constructions are built at incredible speed.

House of Parliament – will be finished.

Project authors: Alberto Domingo, Carlos Lózaró (CMD Ingenieros)

Scope of the works: Detail design, construction project, on-site supervision and technical assistance  
Client: Kutaisi City Hall

Collaborators: Mamoru Kawaguchi & Kenichi Kawaguchi (structure), NC Estudio (interior design)

Description and main features: The Parliament of Georgia is to be moved from Tbilisi to Kutaisi. The project covers a gross floor area of 40,000 sq. m. containing offices, meeting rooms, conference halls, press rooms, exhibition areas and plenary rooms. The glass dome covers a 100m wide and 150m long area.

**HOUSE OF JUSTICE** has already been built in Kutaisi. Kutaisi House of Justice, just like Rustavi House of Justice, is a 100% Georgian product – its architectural design was developed by Company “Magistral”, while US-based Company “Senteo” (author of Batumi, Rustavi and Mestia Houses of Justice interiors) designed its interior.



**CONSTRUCTION OF GOVERNMENT HOUSE FINISHED** in Kutaisi.

Project authors: Alberto Domingo, Carlos L6zaro (CMD Ingenieros)

Scope of the works: Design, construction project and on-site supervision

Client: Kutaisi City Hall

Budget: 6.750.000 Euros

Description: 5,000 sq. m. building designed for the Government of Georgia, consisting of offices, meeting rooms, staff area, conference hall and cabinet rooms. It is located near the new Parliament of Georgia, inside the Millennium Park. The building has a double glazing facade that economizes the energy.

Reconstruction of Bagrati Cathedral is almost done. Restored Kutaisi Lado Meskhishvili Drama Theater was opened recently – this is the largest theater in the country (800 seats). Rehabilitation and facade redesign of Kutaisi Meliton Balanchivadze Opera and Ballet Theater (total area – 4600 sq. m.; 4 floors) is already completed.

**KUTAISI OPERA AND BALLET THEATER** is a smaller analogue of Vienna Opera. Its roof is decorated with 13 Roman sculptures created by Kutaisi-based sculptor Giorgi Kikvidze; building facade and interior were completely changed, 453-seat opera hall was redesigned, dressing rooms and offices were upgraded, modern HIV systems were installed. Author of the project is architect David Gogichashvili, chief architect of Company "HouseArt". "HouseArt" is a Georgian project design company engaged in creation of international standard architectural and structural designs for public and commercial buildings and on-site surveillance of the construction process.

In Kutaisi, "HouseArt" has designed **TBC BUSINESS CENTER** (total area: 9000 sq. m.; 6 floors; car parking; hypermarket; bank) and several other interesting projects.

**NEW FOUNTAIN**, decorated with gilded copies of ancient sculptures discovered during recent archaeological excavations, was launched in the redesigned central plaza of the city. Sculptor – Giorgi Kikvadze.

Architect David Gogichashvili and Sculptor Giorgi Kikvadze were awarded Presidential Order of Excellence for realizing a range of important projects in Kutaisi.

ახალი შადრევანი  
NEW FOUNTAIN

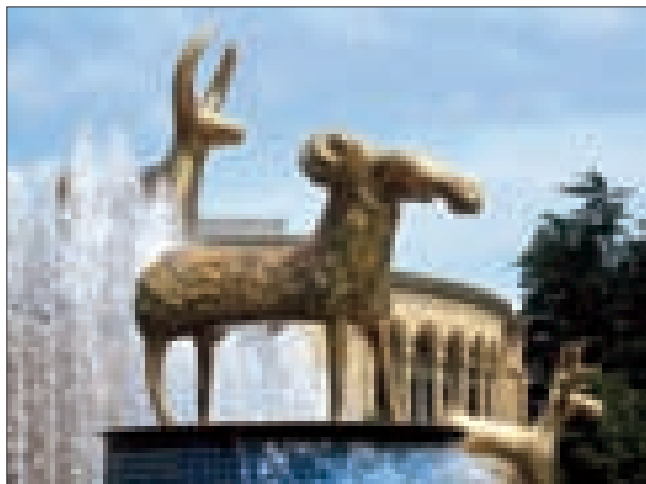



# დავით აღმაშენებლის სახელობის საერთაშორისო აეროპორტი

UNStudio-ს მიერ დაპროექტებული დავით აღმაშენებლის სახელობის აეროპორტი მოემსახურება სხვადასხვა დანიშნულების საერთაშორისო და შიდა რეისებს. აეროპორტის დიზაინში ასახულია საქართველოს ლანდშაფტის თავისებურებები და ისტორიული არქიტექტურა. ტერმინალი პავილიონის პრინციპითაა აგებული – ესაა ერთგვარი კარიბჭე, რომლის მკაცრი სტრუქტურული წყობაც ყველა ფუნქციას მოიცავს. ტერმინალის მოცულობის შუაგულშია მოქცეული ღია სივრცე, სადაც მგზავრები იყრიან თავს. ამ ცენტრალური ზონის გარშემო განლაგებული გამჭვირვალე სივრცე ისეა დაპროექტებული, რომ საპირისპირო მიმართულებებით მოძრავ მგზავრთა ნაკადები არ შეფერხდეს და ერთმანეთს არ შეეჯახოს. 4000 კვ.მ. ფართის მქონე ტერმინალის შენობაში თავმოყრილია ცენტრალური ჩამოსვლების დარბაზი, სარეგისტრაციო სივრცე მოსაცდელი დარბაზით, კაფეთი და მანქანების გაქირავების პუნ-

ქტებით, სამი გამგზავრების დარბაზი მაღაზიებით, კაფეებით, ბიზნეს-კლასის მოსაცდელი დარბაზით და ღია ბაღით, საბაჟო კონტროლის პუნქტები, სასაზღვრო პოლიციის ოფისი და ადმინისტრაციული ბლოკი სამუშაო და საპრეს-კონფერენციო სივრცეებით.

55 მ სიმაღლის და 300 კვ.მ. ფართობის მქონე აერონავიგაციის კოშკი ტერმინალის დიზაინის დასრულებულ სახეს აძლევს. კოშკის დომინანტური ელემენტი სანავიგაციო კაბინაა; მისი ვრცელი და კომფორტული ინტერიერი ოპტიმალურ სამუშაო გარემოს ქმნის. 1500 კვ.მ. ფართობის მქონე ახლომდებარე შენობაში დამხმარე ადმინისტრაციული და სამეურნეო სათავსოებია განლაგებული.

**მონაცემები**  
ტერმინალის შენობის დამკვეთი: United Airports of Georgia LLC  
სანავიგაციო კოშკის და ოფისების დამკვეთი: შ.პ.ს. "საქაერონავიგაცია"  
ადგილმდებარეობა: ქუთაისი, საქართველო  
ფართობი: ტერმინალი – 4,200 კვ.მ., აერონავიგაციის კოშკი და დამხმარე სათავსოები – 1,750 კვ.მ.  
აერონავიგაციის კოშკის სიმაღლე: 55 მ.  
სამშენებლო ობიექტის ჯამური ფართობი: 11,000 კვ.მ.  
პროგრამის კომპონენტები: საერთაშორისო აეროპორტის შენობა, აერონავიგაციის კოშკი და დამხმარე სათავსოები

სტატუსი: კონცეფტუალური პროექტის შექმნა – 2011 წ., მშენებლობა – 2012 წ.

ავტორები:  
UNStudio: ბენ ვან ბერკელი, გერარდ ლოზეკოტი, ფრანს ვან ვულერე და ფილიპო ლოდი, ტინა კორტმანი, რომან ქრისტესაშვილი, გუსტავ ფაგერსტრომი, ვენდი ვან დერ ენუფი, მახილ ვაფელბაკერი, დიპაკ ჯავაპარი.

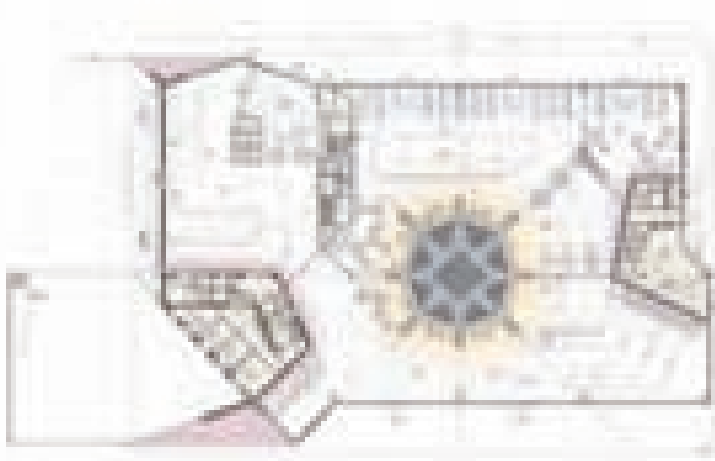



# KING DAVID THE BUILDER INTERNATIONAL AIRPORT

Kutaisi, Georgia, 2011-2012

UNStudio's design for the new King David the Builder Airport - which will serve domestic and international flights for use by international diplomats, national politicians and for tourism - incorporates both Georgia's historic landscape and its architecture. The architecture of the terminal refers to a pavilion; a gateway, in which a clear structural layout creates an all-encompassing and protective volume. The volume is structured around a central exterior space which is used for departing passengers. The transparent space around this central point is designed to ensure that flows of passengers are smooth and that departure and arrival flows do not coincide.

The 4,000 m<sup>2</sup> terminal building will house a central arrivals hall, a check-in area with lounge, cafe and car

rental facilities, three gates for departure with retail, cafes, a CIP lounge area and exterior garden, an arrival area with customs and offices for the border police and an administration area with staff rooms and press conference facilities.

The 55m high, 300 m<sup>2</sup> Air Traffic Control Tower is designed to complement the design of the terminal. The traffic control cabin on the top level forms the focal point of the tower, with a spacious and comfortable interior ensuring a workspace of optimal concentration. 1,500 m<sup>2</sup> of supporting office spaces are housed in a nearby building.

#### Data

Client Terminal: United Airports of Georgia LLC  
Client Air Traffic Control Tower and Offices:

SAKAERONAVIGATSIA Ltd.

Location: Kutaisi, Georgia

Building surface: Terminal 4,200m<sup>2</sup>, Control Tower and Offices 1,750m<sup>2</sup>

Height Air Traffic Control Tower: 55m.

Building site: 11,000 m<sup>2</sup>

Programme: International Airport Terminal, Air Traffic Control Tower and Offices for Navigation

Status: Concept Design 2011, Construction 2012

#### Credits:

UNStudio: Ben van Berkel, Gerard Loozekoot with Frans van Vuure and Filippo Lodi, Tina Kortmann, Roman Kristesiasvili, Gustav Fagerström, Wendy van der Knijff, Machiel Wafelbakker, Deepak Jawahar







# ინტერარქი-2012

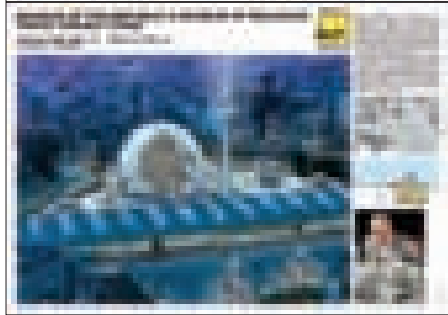
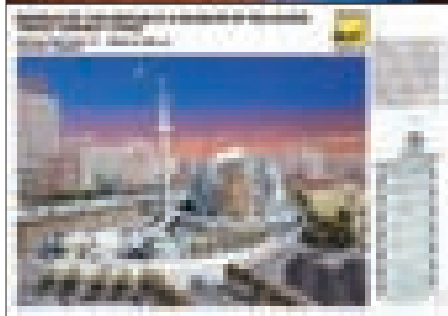

ქ. სოფიაში 13-16 მაისს ჩატარდა მე-13 საერთაშორისო ტრიენალე „ინტერარქი- 2012“. ტრიენალეს გამოფენებსა და დისკუსია-ლექციებში მონაწილეობა მიიღეს საქართველოს არქიტექტორებმა და არქიტექტურულმა სკოლებმა. ტრიენალეები ტარდება უკვე თითქმის მეოთხე ათწლეულია, ხოლო არქიტექტურის საერთაშორისო აკადემიის შექმნიდან, 21.09.1087

მიკოსის და 81 პროფესორისაგან) და ტარდება ყოველ სამ წელიწადში. საერთაშორისო არენაზე IAA-ს ძირითადი საქმიანობა არის საერთაშორისო არქიტექტურული კონფერენციების, კონკურსებისა და გამოფენების; გლობალური და რეგიონალური სემინარების, შეხვედრების და სიმპოზიუმების მოწყობა იუნესკოს, UIA, UNDTCD, UNCHS, UNEP, UNCED და სხვა ორ-



წლიდან, ის წარმოადგენს ამ აკადემიის ძირითად კონკურს-დათვალიერებას, რომელიც ტარდება ყოველ 3 წელიწადში და რომელშიც მსოფლიოს წამყვანი არქიტექტორები იღებენ მონაწილეობას. არქიტექტურის საერთაშორისო აკადემია, პრეზიდენტი ბ-ნი გიორგი სტოილოვი, არის გაერთიანებული ერების ერთადერთი კონსულტანტის სტატუსის მქონე არქიტექტურული ორგანო და იღებს მონაწილეობას გაეროს მიერ ორგანიზებულ აქციებსა და დისკუსიებში, აწყობს პერიოდულ კონფერენციებს და გამოფენა-კონკურსებს, როგორც პროფესიონალი, ასევე ახალგაზრდა არქიტექტორებისათვის, აერთიანებს 40-ზე მეტი ქვეყნის მსოფლიოს წამყვან არქიტექტორებს, აქვს რეგიონალური ორგანიზაციები ყველა კონტინენტზე, მისი მმართველი ორგანოა გენერალური ასამბლეა და აკადემიური საბჭო. ასამბლეის საბჭო შედგება ყველა აკადემიის წევრების (69 აკადე-

განიზაციებთან ერთად. საკმარისია დავასახელოთ ამ დათვალიერებების გამარჯვებულების და საბჭოს წევრები, მსოფლიოში ცნობილი არქიტექტორები, როგორც არიან: კურტ აკერმანი, აჰმედ ვეფიკ ალპი, ემილიო ამბაზი, ტადეო ანდო, პოლ ანდრე, ანდრეი ბოკოვი, რას-

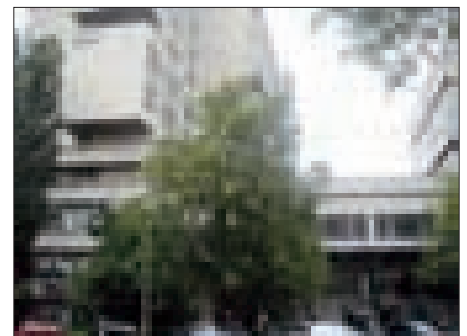



ემ ბადრანი, დუგლას ჯ. ალბერტო, კამპო ბეზა, გიუნტერ ბენიჩი, პეგლე ბოფინგერი, ორიოლ ბოპიგასი, გოტფრიდ ბოპი, მარიო ბოტა, მარიო ბრუნატი, სანტიაგო კალატრავა, ჟან მარი ჩარპენტერი, ჩარლზ კორეა, იუსტუს დაჰინდენი, ვასტანგ დავითაია, სარა ტოპელსონ დე გრინბერგი, ტეოდორო გონსალეს დე ლეონი, ბალკრიშნა დოში, პიერ ანდრე დუფეტელი, რიჩარდ ინგლენდი, არტურ ერისონი, ადრიენ ფაინსილბერი, ნორმან ფოსტერი, მასიმილიანო ფუკსასი, ვიტორიო გრეგოტი, ნიკოლოზ გრიმშოუ, დონალდ ჰაკლი, ზაჰა ჰადიდი, შიზუო ჰარადა, ანდრეას გოტლიბ ჰემპელი, ჰერმან ჰერტსბერგერი, სტივენ ჰოლი, იან ჰუგსტადი, ტიოი იტო, ჰელმუტ ჟანი, დუგლას კარდინალუ, კიონორი კიკუტაკე, კარლა კოვალსკი, ვლადიმირ კრასილნიკოვი, ალექსანდრე კუდ-

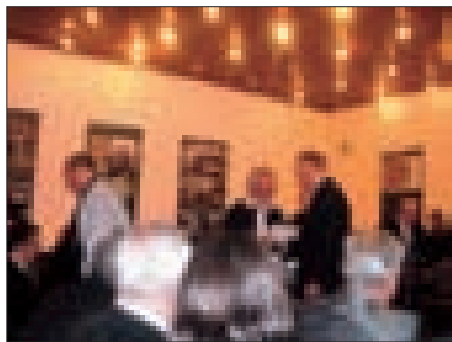

ვარო სიზა, გიორგი სტილილოვი, ვალენტინ სტილიკო, პაოლო სოლერი, როჯერ ტაილიბერტი, კლორინდო ტესტა, ჯიმ ტოროსიანი, ერიკ ვან ეგერატი, პედრო რამირეს ვასკუესი, ჟან პოლ ვიგუერი, რ. რანდალ ვოსბეკი, კენეტ იანგი, აბრაამი ზაბლუდოვსკი, აიმერიკ ზუბლენა და სხვები.

წლევანდელ ტრინალეში ქართველმა არქიტექტორებმა ერთდროულად რამდენიმე ნომინაციაში მიიღეს საერთაშორისო ფიურის მაღალი შეფასებები, შეიძლება ითქვას სოფიაში მოეწყო თანამედროვე ქართული არქიტექტურის და არქიტექტორების, ასევე უმაღლესი არქიტექტურული სკოლების თბილისის სახელმწიფო სამხატვრო აკადემიის და ტექნიკური უნივერსიტეტის არქიტექტურული ფაკულტეტების ტრიუმფი.

უკანასკნელი 3 წლის განმავლობაში პროექტებისა და განხორციელებული ნაგებობების კონკურსში, ნომინაციაში „ინოვაცია და ტრადიციული არქიტექტურა“ ბულგარეთის კულტურის სამინისტროს „ინტერაქტი-2012“-ის გრან პრით, არქიტექტურის საერთაშორისო აკადემიის, IAA-ს ოქროს მედლით და დიპლომით დაჯილდოვდნენ ქართველი არქიტექტორები: დეკანოზი-მამა ბესარიონი (მენაბდე), IAA-ს ას-

ოცირებული პროფესორი ბ-ნი ნიკოლოზ აბაშიძე, ბ-ნი ნიკოლოზ დადიანი. მათი ავტორობით განხორციელებული ქრუსთავში ღვთისმშობლის მიძინების სახელობის ტაძრის „საინი“-ს პროექტის შექმნისათვის. ტაძარი აშენდა ქტიტორის ბ-ნ თამაზ გველუკაშვილის და რუსთავის ტაძრის მრევლის შრომითა და შემწეობით. მნიშვნელოვანია, რომ ინოვაციური მოცულობით-გეგმარებითი ნაგებობა, ნახევარწრიულ შემოსავლელებში ჩასმული თავისუფალი ჯვრის ტიპის გუმბათოვანი ტაძარი, აღმოსავლეთით განვითარებული აფსიდებით, აშენდა გათლი-



ლი ქვის გარე პერანგით და შიდა აგურის კედლების წყობით, მხოლოდ კირის დუღაბის სხნარის გამოყენებით, რკინა-ბეტონის და ცემენტის სხნარის გამოყენების გარეშე, თეიმურაზ ბურკიაშვილის მიერ შექმნილი კირის დუღაბის შემაერთებელზე, რითაც აღდგა უკვე 4 საუკუნის წინ შეწყვეტილი ქართული საეკლესიო მშენებლობის ტრადიცია. ტაძარის ფასადები და ინტერიერი შეიმკო ქვაში ნაკვეთი ქართული ორნამენტებით, რომელთა მოძიებასა და მისადაგებაში დიდი წვლილი შეიტანა ხელოვნებათმცოდნე ქმა ქეთევან აბაშიძემ. აღნიშნული ტრადიციული მეთოდის აღდგენა საერთოვლად მართლმადიდებლური ეკლესიის პატრიარქის, მცხეთა-თბილისის კათალიკოსის, ცხუმ-აფხაზეთის მიტროპოლიტის, უნმბზდესისა და უნეტარესის ილია II-ის ლოცვა-კურთხევით განხორციელდა.



თანამედროვე არქიტექტურის ნომინაციაში განხორციელებული ნაგებობისათვის, სოფიაში იაპონიის საელჩოს სპეციალური პრიზით, ვერცხლის მედლით და დიპლომით დაჯილდოვდა IAA-ს აკადემიკოსი **ბ-ნი ვანტანგ დავითაია**, ინოვაციური და მალაკრეატიული პროექტისათვის, საშუალო სკოლა სოფ. გავაზში.

ნომინაციაში საუკეთესო ნიგნი ან პუბლიკაცია არქიტექტურის შესახებ, მეორე პრემიით და ვერცხლის მედლით დაჯილდოვდნენ არქიტექტორები IAA-ს პროფესორი **ბ-ნი შოთა ბოსტანაშვილი** და **ბ-ნი დავით ბოსტანაშვილი**, მონოგრაფიისათვის „ბუცა“ არქიტექტორ ჯ. ჯორბენაძის შემოქმედების შესახებ.

მეორე პრემიით და ვერცხლის მედლით,

ასევე IAA-ს და ბულგარეთის არქიტექტორთა კავშირის დიპლომებით დაჯილდოვდა მაგისტრანტების და დიპლომების კონკურსზე ექვსი ახალგაზრდა არქიტექტორი. ვინაიდან ასეთი მაღალი შეფასება მიიღეს არქიტექტურის ფაკულტეტის კურსდამთავრებულებმა ცალკე აღინიშნა ჩვენი უმაღლესი სასწავლებლის დამსახურება, ახალგაზრდა არქიტექტორთა აღზრდის საქმეში განეული წვლილისათვის და გადაეცათ **არქიტექტურის ფაკულტეტების დეკანებს ბ-ნ გოჩა მიქიაშვილს და ბ-ნ ნოდარ ამაშუკელს** ოქროს კაპიტლები და დიპლომები.

უკვე ათეულ წელზე მეტია ქ.თბილისის მერიას არ დაუნსებია ინტერარქის პრიზები, ამჯერად თბილისის მერიის სპეციალური პრიზით, ინტერარქის ვერცხლის მედლით და დიპლომით დაჯილდოვდა მალტელი არქიტექტორი რიჩარდ ინგლენდი პროექტისათვის „ლია ცის სამლოცველო“. მალტაში, პრემია მიანიჭა საერთაშორისო ფიურიმ, ხოლო მერიის რწმუნებით პრემიის გადაცემის „რიტუალი“ ინტერარქ 2012-ის საზეიმო დახურვის დროს შესარწმუნეს საქართველოს არქიტექტორთა კავშირის თავმჯდომარემ ბ-ნმა დავით აბულაძემ, სტუ-ს არქიტექტურის, ურბანისტიკის და დიზაინის ფაკულტეტის დეკანმა ბ-ნმა გოჩა მიქიაშვილმა და ბ-მა ვანტანგ

დავითაიამ. აღსანიშნავია, რომ საქართველოს არქიტექტორთა კავშირის თანადგომით გახდა შესაძლებელი წელს ასეთი მაღალი რანგის ფორუმში ქართველ არქიტექტორთა მონაწილეობა და გამარჯვება.

გარდა გამოფენა კონკურსებისა ტრიენალეს ფარგლებში სოფიის არქიტექტურის, ინჟინერიის და გეოდეზიის ინსტიტუტში ჩატარდა ლექცია-სემინარები არქიტექტორთა საერთაშორისო კავშირის და საერთაშორისო აკადემიის ეგიდით, რომლებშიც ისეთ გამოჩენილ არქიტექტორებთან ერთად, როგორცაა ამერიკელი დანიელ ლიბერსკინდი IAA-ს მთავარი პრიზის „ბროლის ვაზა“-ს წლევანდელი მფლობელი, მალტელი რიჩარდ ინგლენდი, იაპონელები ფუმინოკო მაკი და რიკენ იამამატო, ფინელი იუჰანი პალასმა, იტალიელები ალფონსო მერკურიო, ამადეო შიატარელა და პაოლო კუჩი, მექსიკელი ფრანცისკო სერანო და სხვები სავტორო ლექცია ნაიკითხეს ბ-მა ვანტანგ დავითაიამ და ბ-მა თემურ ჯორჯაძემ.

არქიტექტორთა საერთაშორისო კავშირის ეგიდით ჩატარებული, ამ კავშირის სპეციალური „სულიერი სივრცეები“ კომისიის დისკუსიაზე „რელიგიური ტოლერანტობა, უმცირესობების ინტეგრაცია და არქიტექტურის პასუხისმგებლობის როლი“ მოხსენებით გამოვიდა ბ-ნი ნიკოლოზ აბაშიძე და მიენიჭა შესაბამისი IAA-ს სერტიფიკატი, საინტერესო თემისათვის „ტოლერანტობისა და რელიგიური უმცირესობების ნარმოშობა და განვითარება, ადგილის სული“ ძველი თბილისის და თანამედროვე რუსთაველაქის ურბანულ მაგალითზე“.

მიმდინარე წლის 5 ივნისს საქართველოს პარლამენტის ეროვნული ბიბლიოთეკის დიდ დარბაზში, საქართველოს არქიტექტორთა კავშირის მიერ მოეწყო გამარჯვებული არქიტექტორების და პროექტების პრეზენტაცია ფართო საზოგადოების წინაშე.

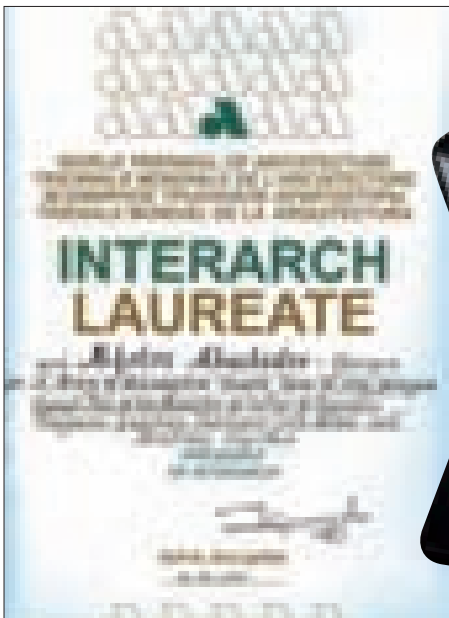



# INTERARCH-2012

On May 13-16 Sofia hosted the 13th International Triennial INTERARCH'2012. Among the participants of Triennial events - exhibitions, discussions and lectures there were several Georgian architects and architectural schools.

INTERARCH Triennials are arranged for almost forty years already. Starting with 1987 this event, attracting the leading architects of the world, is organized under the umbrella of International Academy of Architecture. International Academy of Architecture (IAA) is the only architectural body accorded the status of UN consultant. IAA unites leading architects from over 40 different countries and has regional associations on all the continents. IAA's major international activity is organizing of international architectural conferences, competitions and exhibitions, global and regional seminars, meetings and symposiums in partnership with UNESCO, UNDTCD, UNCHS, UNEP, UNCED and other organizations.

In this year's Triennial, international jury distinguished Georgian architects in several nominations at once.

In nomination "Innovation and Traditional Architecture", covering realized and unrealized projects created during the last 3 years, Grand Prix of the Minister of Culture of Republic Bulgaria, INTERARCH Gold Medal and Honorary Diploma were awarded to Georgian architects **Archpriest Father Vissarion (Menabde)**, IAA's Associate **Professor Nikoloz Abashidze** and **Nikoloz Dadiani** - authors of St. Mary of Assumption Church "Sioni" in Rustavi.

In nomination "Modern Architecture", special prize of the Embassy of Japan in Sofia, INTERARCH Silver Medal and Honorary Diploma were awarded to IAA academician **Vakhtang Davitaia** for an innovative and highly creative realized project - Public School in Gavazi Village.

In nomination "Architecture Monographs", Silver

Medal was awarded to IAA's **Professor Shota Bostanashvili** and **David Bostanashvili** for the book "Butsa: Architect Victor Jorbenadze".

At the exhibition-competition of students' diploma projects, second prize and INTERARCH Silver Medal, as well as Honorary Diplomas of IAA and the Union of Architects of Bulgaria were awarded to six young Georgian architects. Considering such distinction of Georgian graduate students, special prizes - Gold Capitals and Honorary Diplomas, were awarded to deans of Georgian architectural schools - **Gocha Mikiashvili** and **Nodar Amashukeli**.

Tbilisi City Hall established a prize of its own for the first time in the last 10 years. This prize, INTERARCH Silver Medal and Honorary Diploma were awarded to Maltese architect Richard England for project "Open to the Sky Chapel".

Apart from exhibitions and competitions, Triennial included lectures and seminars, hosted by University of Architecture, Civil Engineering and Geodesy of Sofia. The series of lectures and seminars, supported by the International Union of Architects and the International Academy of Architects, were delivered by Daniel Libeskind (USA), Richard England (Malta), Fumihiko Maki and Riken Yamamoto (Japan), Juhani Pallasma (Finland), Alfonso Mercurio (Italy), Francisco Serrano (Mexico) as well as Vakhtang Davitaia and Temur Jorjadze from Georgia.

At the discussion "Religious Tolerance, Integration of Minority Groups and Responsibility of Architecture", organized by UIA's special commission "Spiritual Spaces", architect Nikoloz Abashidze delivered a report and was awarded an IAA Certificate for interesting theme "Origins and Development of Religious Tolerance" and "Spirit of the Place" (illustrated by examples of old Tbilisi and present-day Rustavi).

On June 5 2012 the Grand Hall of National Parliamentary Library of Georgia hosted presentation of award-winning architects and projects, organized by the Union of Architects of Georgia.

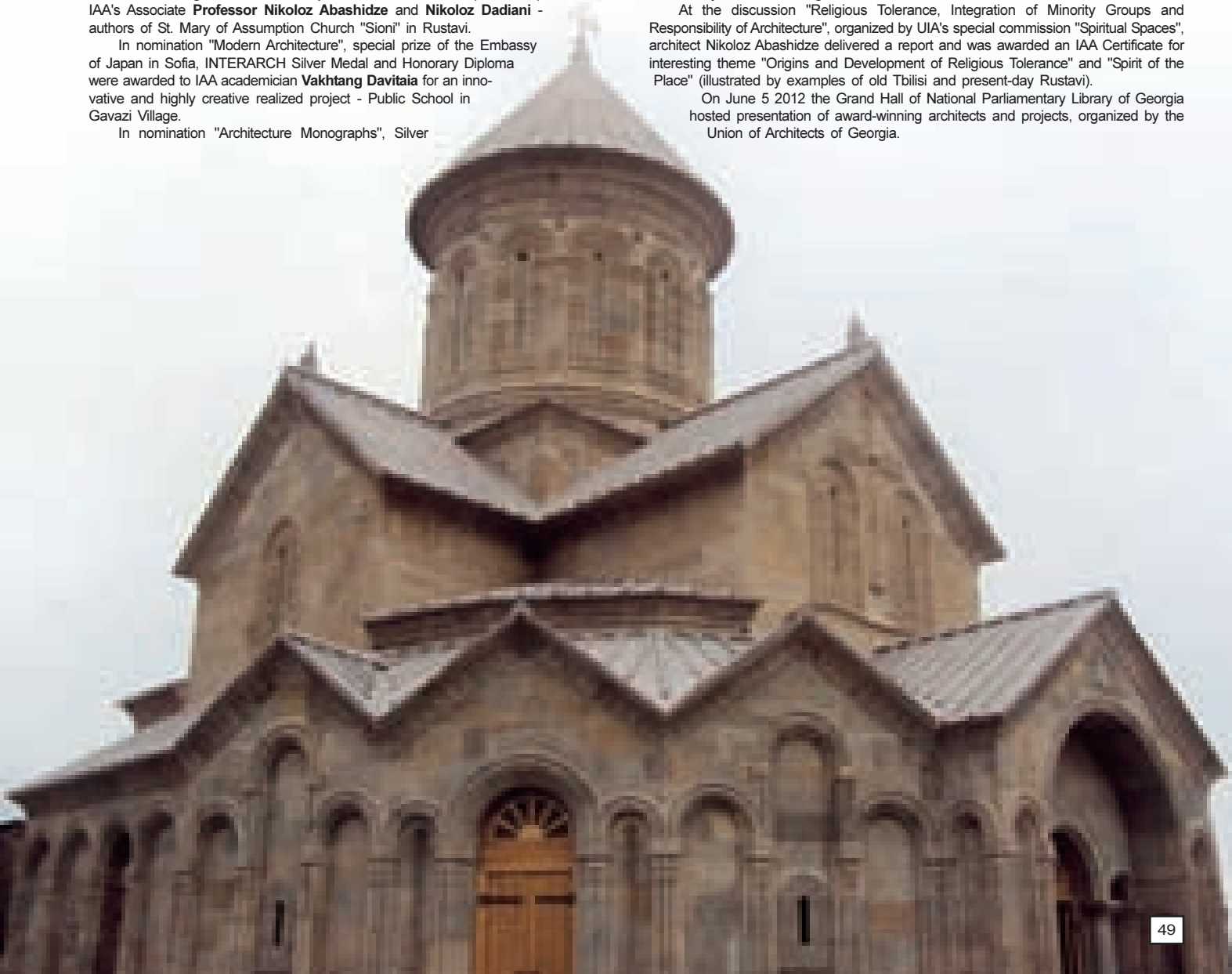

# ენერგოეფექტურობის ცენტრი საქართველო

2012 წლის 18-22 ივნისს ევროპაში ჩატარდა მდგრადი ენერგეტიკის ყოველწლიური კვირეული. ამ კვირეულის ორგანიზატორები იყვნენ ევროკომისიის მთავარი დირექტორატი ენერგეტიკის დარგში, კონკურენტუნარიანობისა და ინოვაციების ევროპული სააგენტო და სხვა ევროპული ორგანიზაციები.

კვირეულის მიზანი იყო განახლებადი ენერგეტიკისა და ენერგოეფექტურობის განვითარების ხელშეწყობა, საზოგადოების ყურადღების მიპყრობა განახლებადი ენერგეტიკისა და ენერგოეფექტურობის ეკოლოგიური, სოციალური და ეკონომიკური პოტენციალისკენ.

ამ კვირეულის ფარგლებში “ენერგოეფექტურობის ცენტრი საქართველო”, მის პარტნიორთან BP - საქართველოსა და ტექნიკურ უნივერსიტეტთან ერთად, არქიტექტურის ბაკალავრიატის სტუდენტებსა და მაგისტრანტრანტებს შორის განახორციელა საკონსო ნამუშევრების კონკურსი და გამოფენა თემაზე - “მდგრადი განვითარება არქიტექტურაში”. პროექტის კოორდინატორი იყო ლიანა ლარიბაშვილი (ენერგოეფექტურობის ცენტრი საქართველო); საკონკურსო პერიოდში მუშაობდა საკოორდინაციო საბჭო შემადგენლობით: გოჩა მიქიაშვილი (სტუ-ს არქიტექტურის ფაკულტეტის დეკანი) ნინო ჩაჩავა (სტუ-ს არქიტექტურის ფაკულტეტის ასოცირებული პროფესორი), ბელა თინიკაშვილი (სტუ-ს არქიტექტურის ფაკულტეტის უფროსი მასწავლებელი)

კონკურსს მხარს უჭერდნენ:

ქ.თბილისის მერია, საქართველოს არქიტექტორთა კავშირი, თბილისის სახელმწიფო სამხატვრო აკადემია, ილიას სახელმწიფო უნივერსიტეტი და ჟურნალი „სტილი“.

ნამუშევრები შეფასდა არქიტექტურული და ენერგოეფექტური კრიტერიუმებით. მათ შორის ყურადღება მიექცა :

შენიშნის ადგილმდებარეობას; მის ორიენტაციას ქვეყნის მხარეების მიმართ; ბუნებრივი რესურსების რაციონალურ შეგროვება-გამოყენებას; ეკოლოგიურად სუფთა და ენერგოეფექტური (მაღალი თერმული წინააღობის მქონე) სამშენებლო მასალების (სასურველია ადგილობრივი წარმოების და მეორადი) გამოყენებას, ეფექტური ენერგოდამზოგი გათბობის და გაგრილების სისტემების მონტაჟს; მწვანე სახურავის მოწყობას.

ჟიურის შემადგენლობაში შედიოდნენ გიორგი აბულაშვილი, ლიანა ლარიბაშვილი, (ენერგოეფექტურობის ცენტრი საქართველო) გოჩა მიქიაშვილი (საქართველოს ტექნიკური უნივერსიტეტი), ლევან ბერიძე (საქართველოს არქიტექტორთა კავშირი), თემურ ჯორჯაძე (თბილისის სახელმწიფო სამხატვრო აკადემია), ალექსანდრე რამიშვილი (ილიას სახელმწიფო უნივერსიტეტი), მამუკა სალუქვაძე (თბილისის მერია). მათ 16 ნამუშევრიდან შეარჩიეს ცხრა საუკეთესო.

საპრიზო ფონდი შეადგენდა 1000 აშშ დოლარს. ასევე იყო დანესებული წამახალისებელი 3 პრემია.

**წამახალისებელი პრემიით დაჯილდოვდნენ:**

1. თამარ ბენაშვილი (სტუ) გადაეცა ჟურნალი „სტილი“
2. ნატა ნასიძე (სტუ)- ნიგნით
3. გიორგი მელაძე (სტუ) -ნიგნით

მესუთე პრემია: თამუნა მენტეშაშვილი (სტუ)

მეოთხე პრემია: ალექსი ქიტიძე. (სტუ)

მესამე პრემია : დავით ასანიძე (სტუ)

მეორე პრემია: ნიკოლოზ ბოკერია (სტუ)

პირველი პრემია: თამარ ტეხოვა, გურამ მამისაშვილი, სულხან ტაბატაძე, თინათინ ფაიქრეშვილი-გიორგი ყიფშიძე, ნინო ქობულაძე (ისუ)

ჟიურის სპეციალური პრემია გადაეცა ვასილ გიორგაძეს (სტუ).

ყველა მონაწილე დაჯილდოვდა დიპლომებით, მასურებით და მზის ენერჯიაზე მომუშავე სამაგარ-მანათობლებით.



# Initiative by Energy Efficiency Center Georgia

Annual EU Sustainable Energy Week took place on June 18-22 2012. The event was organized by EU Directorate General for Energy, European Agency of Competitiveness and Innovation and other European organizations.

The goals of EUSEW were to promote development of renewable energy and energy efficiency and raise the public awareness on environmental, social and economic potential of renewable energy and energy efficiency.

Under the umbrella of EUSEW, Energy Efficiency Center Georgia together with its partners - BP Georgia and Georgian Technical University, organized competition "Sustainable Development in Architecture" for undergraduate and graduate student architects. The project was coordinated by Liana Garibashvili (Energy Efficiency Center Georgia); Coordination Board included Gocha Mikiashvili (dean of GTU Faculty of Architecture), Nino Chachava (associate professor at GTU Faculty of Architecture), Bella Tinikashvili (head teacher at GTU Faculty of Architecture).

The competition was supported by Tbilisi City Hall, Union of Architects of Georgia, Tbilisi State Academy of Arts, Iliia University and STYLE Magazine.

Competition entries were evaluated from the point of view of architecture and energy efficiency. Special attention was paid to such factors as building location and orientation, rational accumulation and utilization of natural resources, use of environment friendly and energy-efficient construction materials (preferably - locally produced or recycled), inclusion of efficient low energy consumption HVAC systems and roofing.

Competition jury, which included Giorgi Abulashvili, Liana Garibashvili (Energy Efficiency Center Georgia), Gocha Mikiashvili (Georgian Technical University), Levan Beridze (Union of Architects of Georgia), Temur Jorjadze (Tbilisi State Academy of Art), Alexander Ramishvili (Iliia University) and Mamuka Salukvadze (Tbilisi City Hall), selected nine best projects from out of sixteen competition entries.

Monetary prize fund of the competition amounted to 1000 US Dollars. There were also three incentive prizes.

**Incentive prizes were awarded to:**

1. Tamar Benashvili (Georgian Technical University) - received a copy of STYLE Magazine
2. Nata Nasidze (Georgian Technical University) - received a copy of "Contemporary Architecture of Southern Caucasus"

3. Giorgi Meladze (Georgian Technical University) - received a copy of "Contemporary Architecture of Southern Caucasus"

Fifth place prize: Tmuna Menteshashvili (Georgian Technical University)

Fourth place prize: Alex Kitidze (Georgian Technical University)

Third place prize: David Asanidze (Georgian Technical University)

Second place prize: Nikoloz Bokeria (Georgian Technical University)

First place prize: Tamar Tekhova, Guram Mamisashvili, Sul Khan Tabatadze, Tinatin Paikrishvili, Giorgi Kipshidze, Nino Kobuladze (Iliia State University)

The jury awarded a special prize to Vasil Giorgadze (Georgian Technical University).

All the participants received diplomas, T-shirts and solar power flashlights.

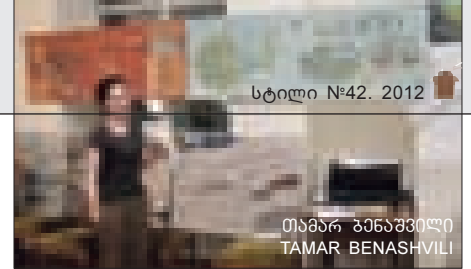



# აჭარული ღვინის სახლი Adjarian Wine House

INTERIOR AND LANDSCAPE DESIGN BY ARCHITECTS -  
TAMAR VALISHVILI AND KETEVAN SAMSONADZE. CUBIK STUDIO

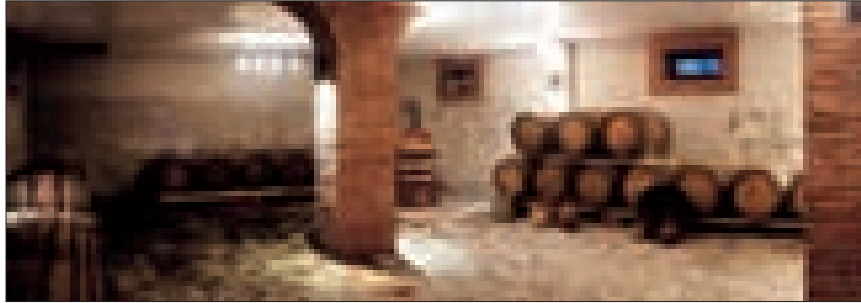
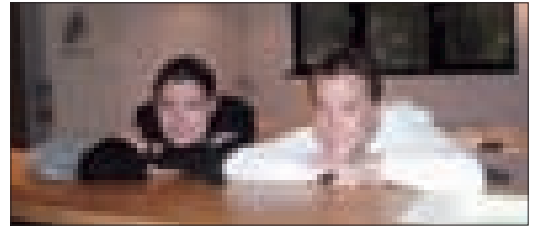

კეთევან სამსონაძე  
დაიბადა 13.06.1986წ.  
2007 წ. დაამთავრა თბილისის სახელმწიფო სამხატვრო აკადემიის არქიტექტურის ფაკულტეტი.

თამარ ვალიშვილი  
დაიბადა 27.09.1986.  
2007 წ. დაამთავრა თბილისის სახელმწიფო სამხატვრო აკადემიის არქიტექტურის ფაკულტეტი.

2007 წლიდან და არიან შ.პ.ს „კუბიკ სტუდიოს“ დამფუძნებლები და პარტნიორები და უკვე ოთხი წელიწადია ერთობლივად მუშაობენ.

2012 წლის გაზაფხულზე აჭარისწყლის მიმდებარე ტერიტორიაზე, ხელვაჩაურის მუნიციპალიტეტში, „აჭარული ღვინის სახლი“ გაიხსნა. კომპლექსის წინ მდინარე ჩამოდის და გარშემო აჭარის ულამაზესი მთები აკრავს. ამოქმედდა პროექტი, რომელიც წელიწადში 10 000

ბოთლში ვარდისფერი ჩხავერის სახეობის ღვინოს ჩამოსხმას და რეალიზაციას გულისხმობს. უნიკალური და იშვიათი ჯიშის ჩხავერის ღვინოს სახელწოდებაა „პორტო ფრანკო“. საკმაოდ საინტერესოა დანდშაფტის დიზაინი, რომელშიც პირდაპირ ჩართულია ღვინის თემა. შე-

რწყმულია ერთმანეთში დამსვენებლისათვის განკუთვნილი ტერიტორია და ვენახის ზვრები. ღვინის სახლის ირგვლივ ტურიზმისათვის საჭირო ინფრასტრუქტურა იქმნება, იმუშავენ ასევე სპეციალური ღვინის ტურის პაკეტები, რომლის ფარგლებშიც ტურისტს შესაძლებ-





ლობა ექნება ღვინის დაგემოვნებასთან ერთად ღვინის დაკრეფასა და დაწურვაშიც მიიღოს მონაწილეობა.

„აჭარული ღვინის სახლი“-ის ინტერიერის და ლანდშაფტის დიზაინის პროექტი არქიტექტორების, თამარ ვალიშვილის და ქეთევან სა-

მონაძის მიერ (შ.პ.ს „კუბიკ სტუდიო“) შესრულდა. ინტერიერი ყოველივე ზემოთ აღნიშნულის გამაერთიანებელია. აქ შესაძლებელია ღვინის სადეგუსტაციო ოთახების, მარნის, ღვინის საცავების, და სხვადასხვა საინტერესო სივრცის თანამედროვედ გადაწყვეტილი დიზაინი ის-

ილოთ, დაისვენოთ, ლამაზი ხედებით დატკბეთ და დააგემოვნოთ საუკეთესო ღვინო. ეს ყველაფერი ერთად საუკეთესო პირობაა დამსვენებლების მოსაზიდად და ამიტომაც „აჭარული ღვინის სახლი“ ერთ-ერთი აქტიური ადგილი გახდა აჭარის რეგიონში.

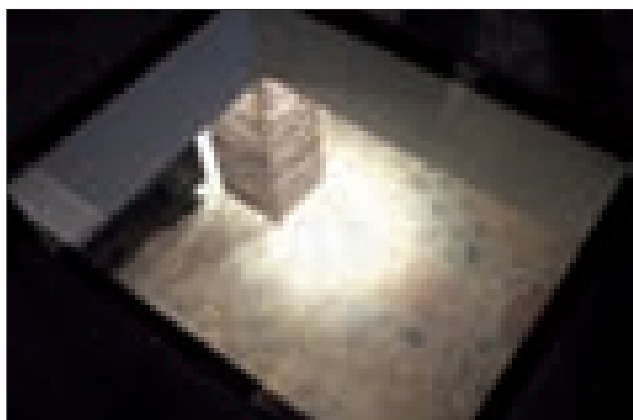
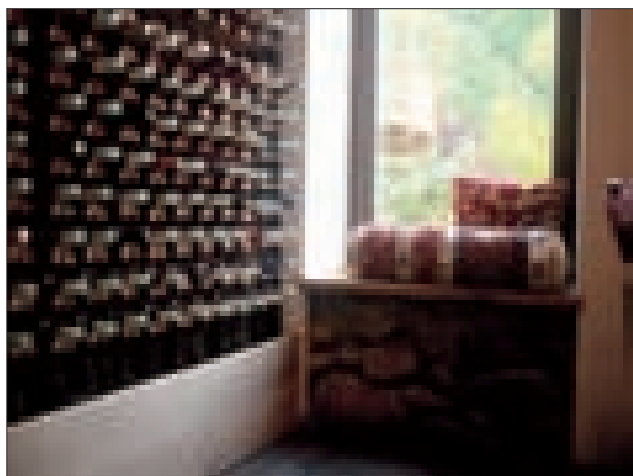
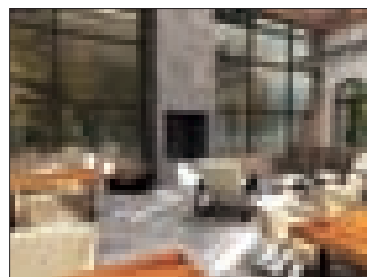
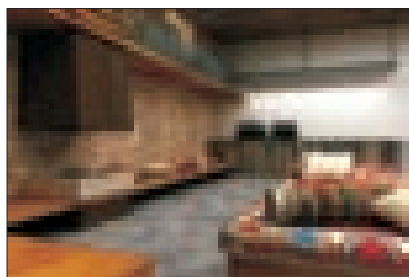
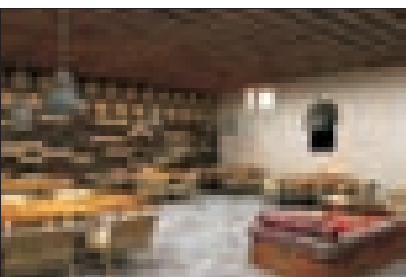



## დღევანდელი რეალიები -

ამაღლელებელი ან მოსანყენია, მათში გაურკვეველია, როგორც შორეული, ასევე ახლო მომავლის შტრიხები. ვინ განსაზღვრავს არსებული მატერიალური თუ სულიერი ფასეულობების ბედს და რამდენად რეალურია იგი დღეს?

თანამედროვე არქიტექტურული მოცულობის განხორციელებისას, ნიშნობრივი კლასიკური ელემენტების პროფესიონალურად შერწყმა ასეთივე ნიშნობრივ თანამედროვე ნიუანსებთან, არქიტექტურის ერთ-ერთი საინტერესო მეთოდია. და მითუმეტეს, პროფესიონალისათვის, არაორდინალურ არქიტექტონიკაში ერთიანი ინტერიერული სივრცის შექმნა, რომელიც საქმიანი თუ სასიამოვნო ურთიერთობებისთვის განგვანყოფს არანაირ სირთულეს არ წარმოადგენს.

საბედნიეროდ, ჩვენთან არიან საერთაშორისო კლასის, მაღალი ესთეტიკური დონის არქიტექტორ-პროფესიონალები, რომელთა შორის, ერთ-ერთი ნინო ახვლედიანია. იგი იმ არქიტექტორ-დიზაინერთა პლეადას მიეკუთვნება, რომელიც პროფესიული სიახლეების ათვისებისას, არქიტექტურის თუ დიზაინის თანამედროვე ენის ძიების პროცესში აყალიბებდა თავის შემოქმედებით სტატუსს.

შემოქმედის არქიტექტურაში ჩანს არაჩ-

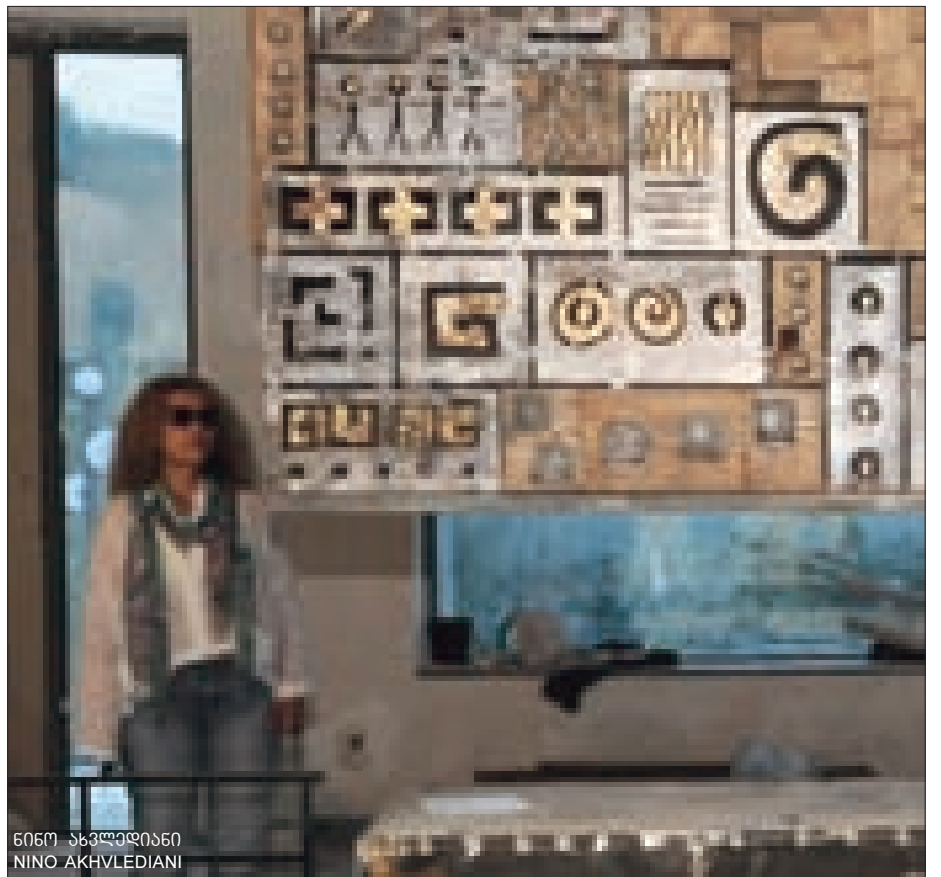

ნინო ახვლედიანი  
NINO AKHVLEDIANI



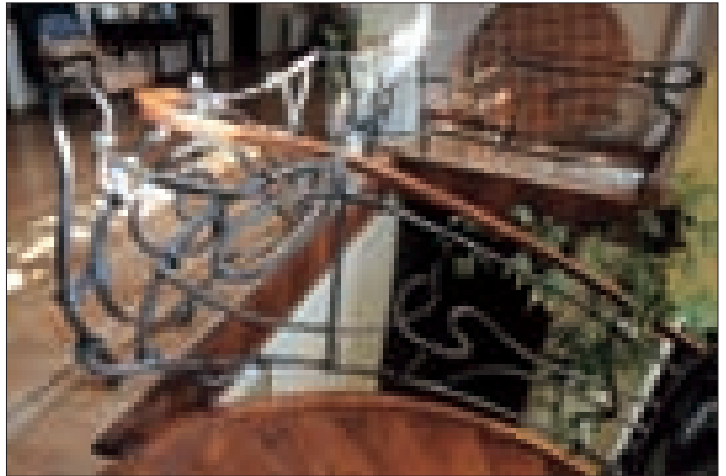
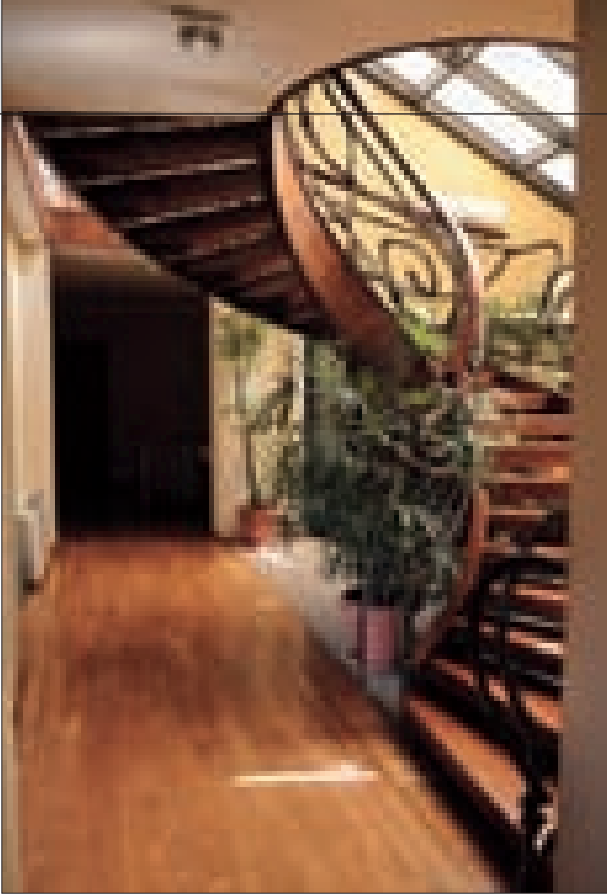

ვეულებრივი დამოკიდებულება მასალასთან, ფორმასთან, ფერთან, გარემო ანტურაჟთან. თვალშისაცემია, მოცემული სივრცის ერთიანი მოცულობით-სივრცობრივი კომპოზიცია მასში ცალკეული დეტალების პლასტიკის გამდიდრება და პირიქით.

ნარმოდგენილი ინდივიდუალური საცხოვრებელი სახლის ექსტერიერის (მოცულობის ავტორი, არქიტექტორი გაგა კინაძე) აღქმა, პირველ რიგში, ესთეტიკურ სიამოვნებას გვანიჭებს, რასაც ქალაქგეგმარებითი ჩანაფიქრის მოცულობითობა, ობიექტისათვის ზუსტი ადგილის შერჩევა, კომპოზიციის სივრცობრივი წყობა, ტექნიკისა და ნაგებობის ფუნქციური სტრუქტურის ახალი, პროგრესული სინქრონი განაპირობებს. სახლის ინტერიერული სახის ჩამოყალიბებაში დიდი როლი ითამაშა ნინო ახვლედიანის პროფესიონალიზმმა. საცხოვრებლის ერთიანი ინტერიერული სახე თანამედროვე და სტილისტური დეკორის მოტივებით, მოცულობითი და პლასტიკური გადანწყვლებით, არქიტექტურული რითმებითაა მიღწეული. ყოველი შტრისსა და ნიუანსში, მათ ტონალობასა და სივრცეში გადანაწილებაში დახვეწილი გემოვნება ჩანს. თავისუფლად ფორმირებულ ინტერიერში თითოეული დეტალი ექსკლუზიური და აქცენტირებულია. ულტრათანამედროვე ხაზები და ფორმები, ცალკეული ნიუანსებითაა შერბილებული. ყოველი დეტალი ისეთივე ყურადღებას იმყრობს, როგორც განსაკუთრებული მოვლენა, როგორც ფილმის საინტერესო ფრაგმენტი, როგორც მსახიობი სცენაზე.

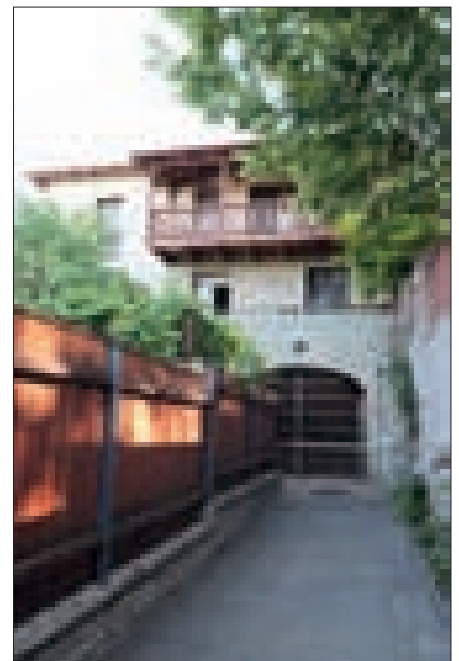
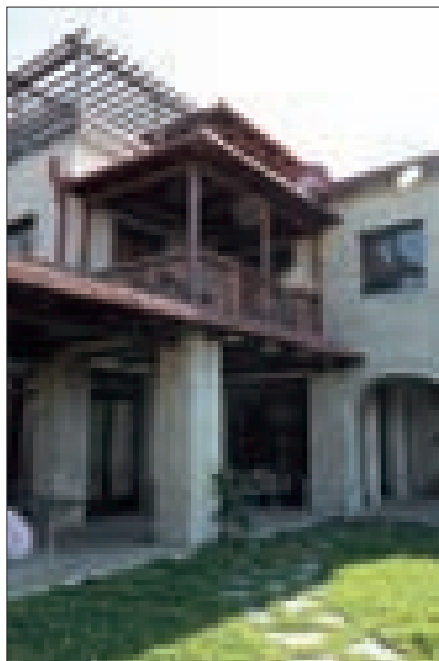



## Present-day Realia -

Present-day realia can be exciting or boring, obscure or revealing some signs of far or near future. Who could predict the destiny of present-day material or spiritual values and how true these values are today?

Professional integration of classical and modern signage is one of the most interesting methods applied in modern architecture. Still another professional challenge is to design extraordinary spaces motivating people for comfortable businesslike or leisure relationships. Fortunately, there are high-class professional architects in Georgia, who can cope with such endeavors, and Nino Akhvediani is one of them. She belongs to the pleiad of architect-designers who developed their creative standing by mastering professional innovations and trying to find the right expression to the modern design language.

Nino Akhvediani's architecture manifests unusual attitude toward material, form, color and natural surroundings. It is surprising how her compositions are enriched by flexibility of their individual details and vice versa.

Design of single-family house exterior presented here (construction author - architect Gaga Kiknadze) is first of all highly aesthetic, and this is caused by the scale of urban planning solution, precise selection of construction site, spatial structure of the composition, and innovative, progressive synchronism of technology and functional structure. Exterior image of the house is largely due to Nino Akhvediani's professionalism. Integrity of design is achieved by application of modern and stylized decor motives, sculpturesque spatial solutions and intricate architectural rhythms. Design, tonality and location of exterior nuances reveal refined taste. In the free-flowing design all the details are exclusive and accentuated. Ultramodern lines and forms are softened by elegant motives; every object attracts the attention worthy of a special phenomenon, an interesting fragment of a movie or an actor on the stage.

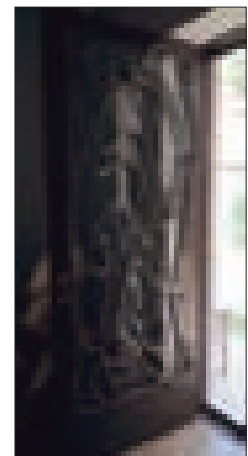
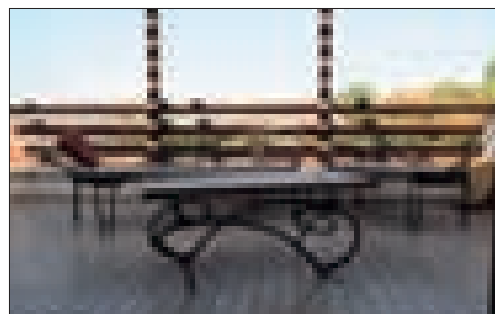
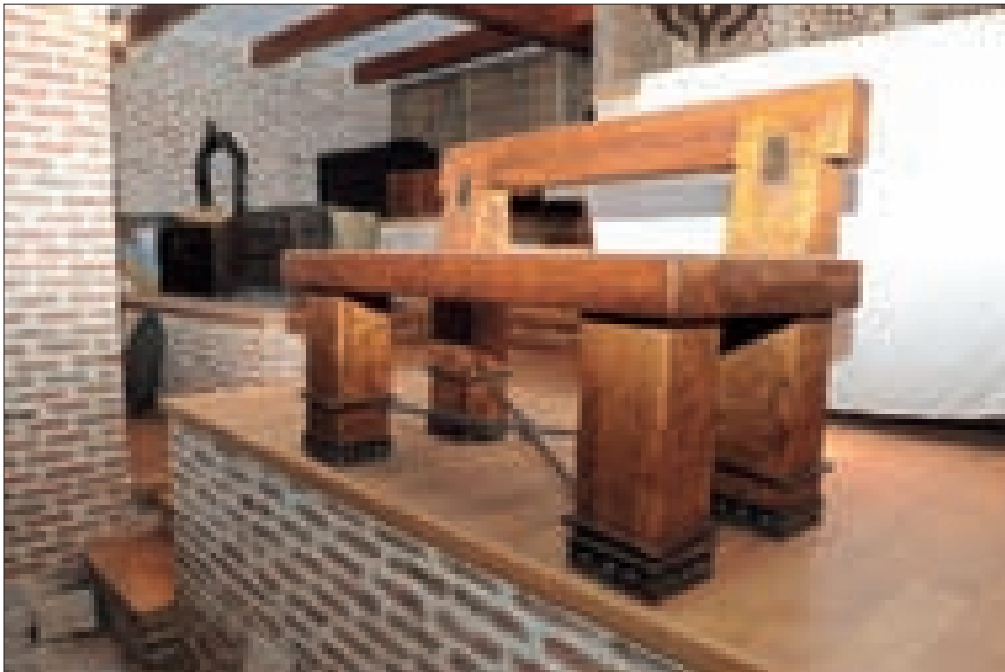

# ერთი კაცის სახლი

„ფენშუის მიხედვით, ნებისმიერ სახლშია საგნები, რომლებიც დადებით ენერჯიებს აღძრავენ და ამ აურას მთელ სახლში ასაღვურენებ“ - სწორედ ამ ფრაზის გათვალისწინებით შექმნა არქიტექტორ-დიზაინერმა ნინო ახვლედიანმა 86 მეტრ კვადრატი ფართობის არსტანდარტული, სწორხაზოვანი სტუდიო ტიპის ბინა, რომელსაც თავად ნინო ერთი კაცის სახლს უწოდებს.

საცხოვრებელში, გეგმარებითი გადანწყვეტის ლაკონიზმი, ბუნებრივი მასალებისადმი თუ დეტალებისადმი უნატიფესი დამოკიდებულებით კომპენსირდება. მათი ვირტუალურიზაცია დიზაინის სტილის განმსაზღვრელი ხდება. მოსაპირკეთებელი მასალის ფაქტურამ ერთიანი, ნათელი სივრცე შექმნა. თბილი, ფერები ამრეკლავ ზედაპირებს ჰარმონიულად ერწყმის. სხვადასხვა მონაკვეთების მობილური დიზაინი შემოსაზღვრელი სიბრტყეების ტონალობითაა განონაწერებული. ინტერიერი, თითქოს შიგნიდან ნათდება განსაკუთრებული, მისეული შუქით, რასაც დეტალების, აქუსურების, ავტორის მიერ შექმნილი ავეჯის თუ დეკორატიული ნაკეთობების, ბუნებრივი და ხელოვნური განათების სინქრონი აღრმავებს, და არა მხოლოდ - საკმაოდ საინტერესოა შემოსავლელ ზონაში არსებული სარკის უკან ჩამალუ-

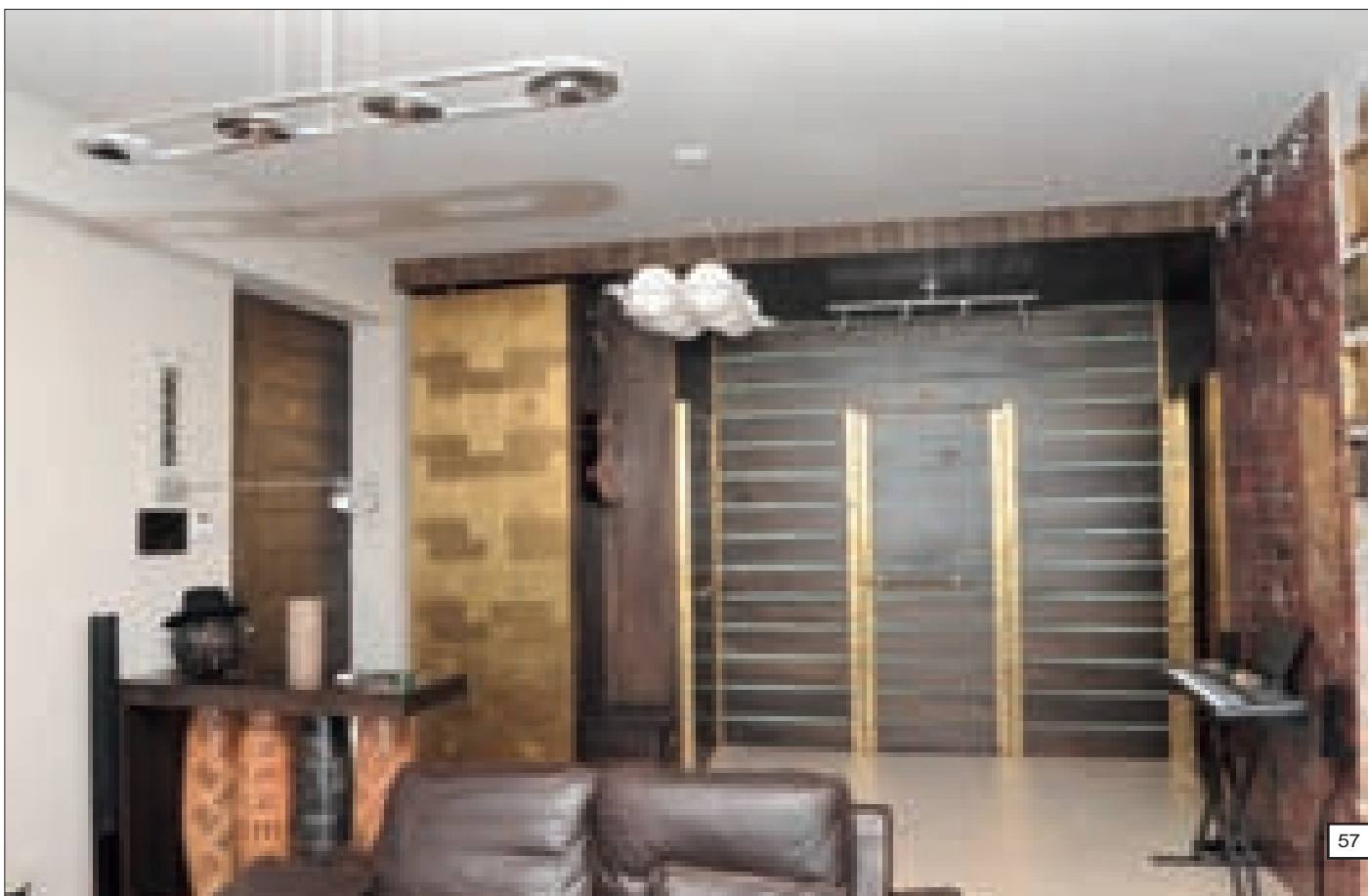

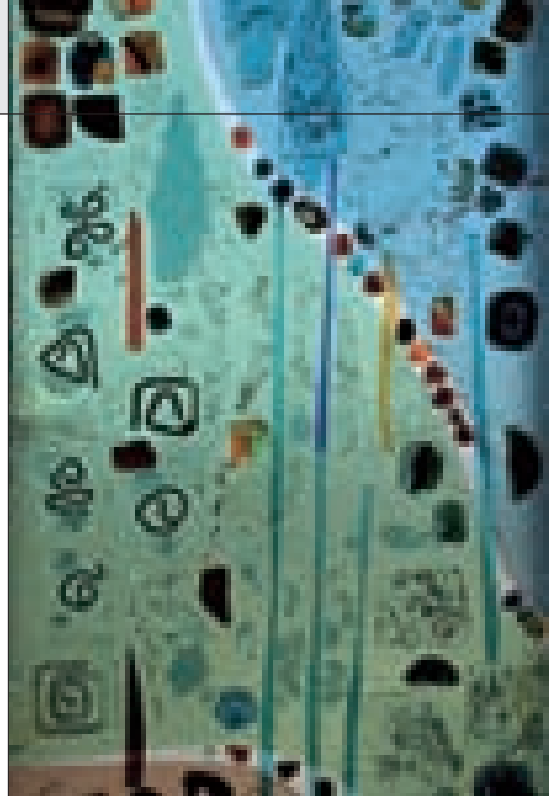
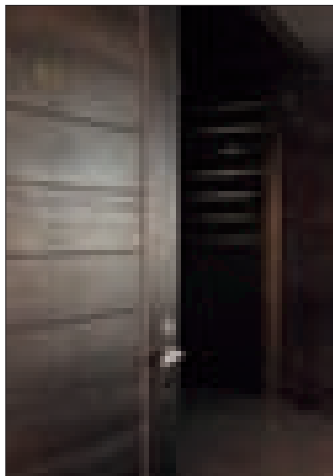
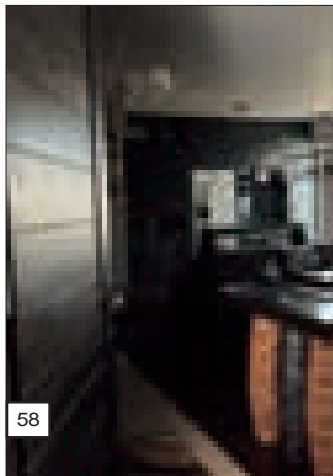
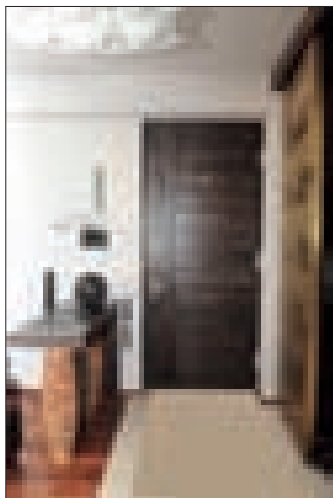

ლი კარადაც, მის ორიგინალურ ტექნოლოგიაზე საავტორო უფლება თავად ნინოს ეკუთვნის. საერთო ოთახს საძინებლისგან მასიური კარები გამოჰყოფს. მწვანე, საფირონის ფერი ხის სამზარეულო ფენშუს სტილს მშვენივრად შეეფერება. საძინებელში ფიუზინგის ტექნიკით შესრულებული, დიზაინერის იდეით შექმნილი ულამაზესი ვიტრაჟებია. ხე, მეტალი, მარმარილო, გრანიტი... მათგან შექმნილი მობილური ფორმები მეტად ფაქიზად რეაგირებენ ნებისმიერ ცვლილებებზე.

საცხოვრებლის ინტერიერული გარემო, პროფესიონალის ძალისხმევით ზუსტად „მოერგო“ დამკვეთის ხასიათს - საცხოვრებელი მისი მეპატრონის პიროვნების „სავიზიტო ბარათია“, უსაყვარლესი დასასვენებელი ადგილია.

პროექტის ავტორის ჩანაფიქრი გამართლდა. მან იცის, რომ მისი ხელოვნება მხოლოდ ნაწილია უფრო მეტად მნიშვნელოვანი საკმეებისა და რაც უნდა უცნაურად ჟღერდეს, ამაშია სწორედ მისი შემოქმედებითი ძალის დასაბამი.



# One Man's Home

"According to Feng Shui, every house contains objects inciting favorable energies and spreading positive aura" - this principle guided architect-designer Nino Akhvediani while she designed the interior of a rectangular 86 sq. m. studio apartment, which she nicknamed "One Man's House".

Laconic planning of the apartment is compensated by careful attitude toward natural decoration materials and accessories. Their virtualization defines the overall design style. Texture of facing materials helped create an integral, light space. Mobile design elements are balanced by tonality of delimitative surfaces. The interior seems to radiate some special inner light; its depth is accentuated by details, accessories, individual furniture, combination of natural and artificial lighting. It is interesting to look at the wardrobe, hidden behind the mirror in the entrance area - the copyright on its original technology belongs to Nino. Living room is separated from the bedroom by a massive door. Sapphire-green wooden kitchen furniture perfectly matches Feng Shui stylistics. The bedroom boasts beautiful fused stained glass windows (this exclusive idea also belongs to the author of interior design). Wood, marble, granite... Mobile forms created with these materials sensitively react to every change.

The environment, professionally formed in this interior, is tailored to the client's character - the apartment is a representation of the owner's personality, his sanctuary.

The plan of project author proved its value. Nino Akhvediani knows that her art is just a part of more important things and, however unusual it might seem to you - this is the source of her creative power.

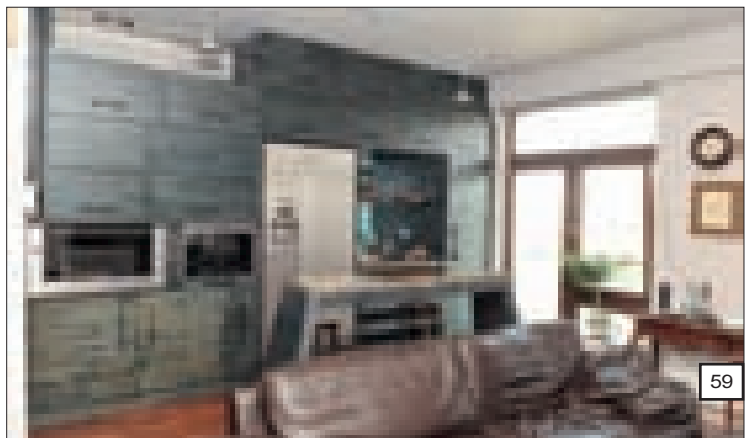
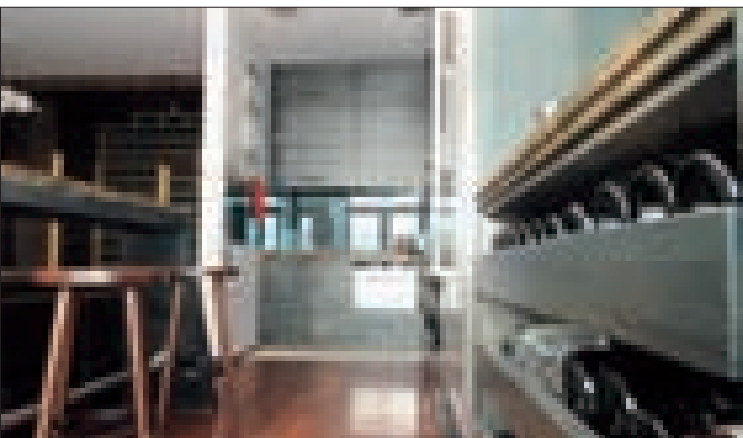
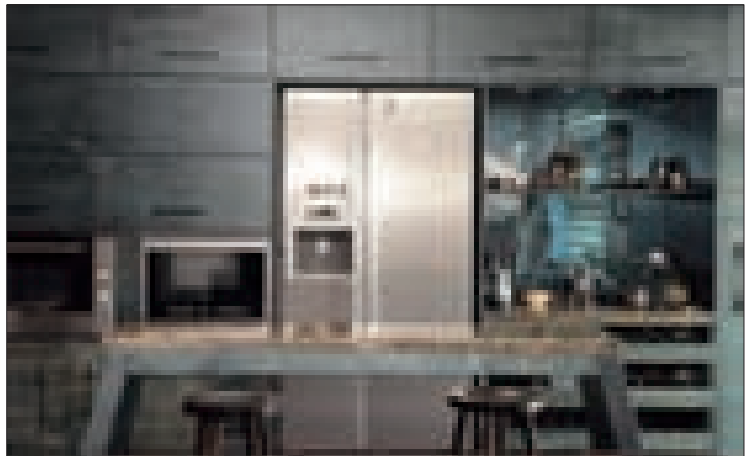
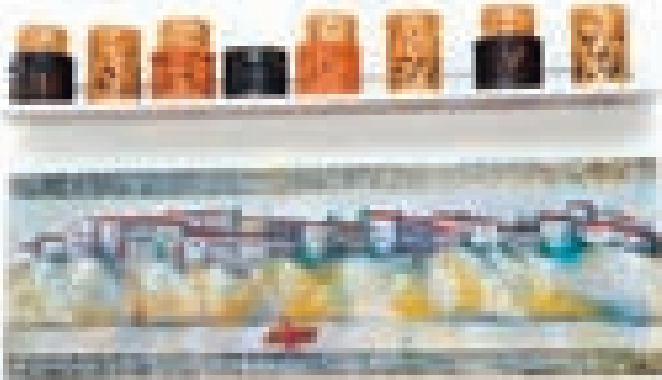
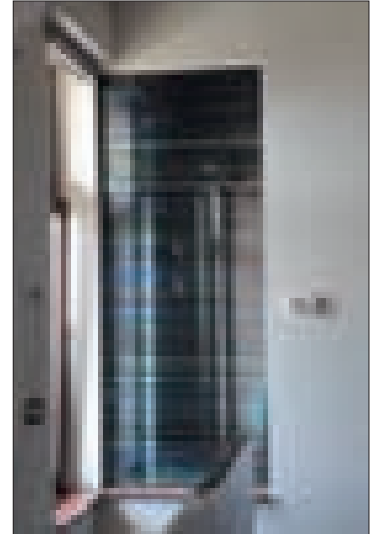
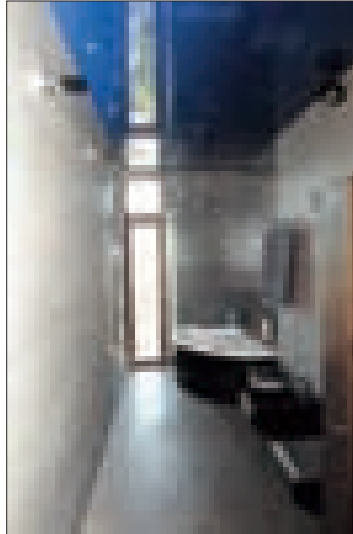
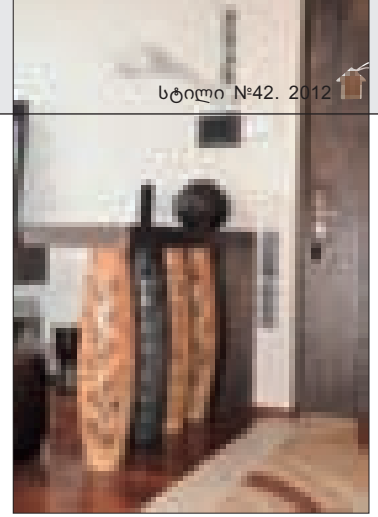
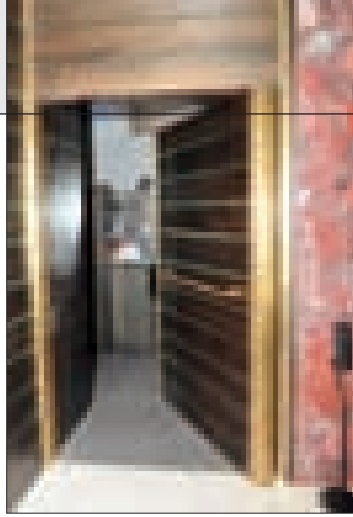

# HANSA ნაციონალური ხარისხის ნიშნიდან მსოფლიო მასშტაბით წარმატებულ პრემიუმ კლასის ბრენდამდე 1911 წლიდან

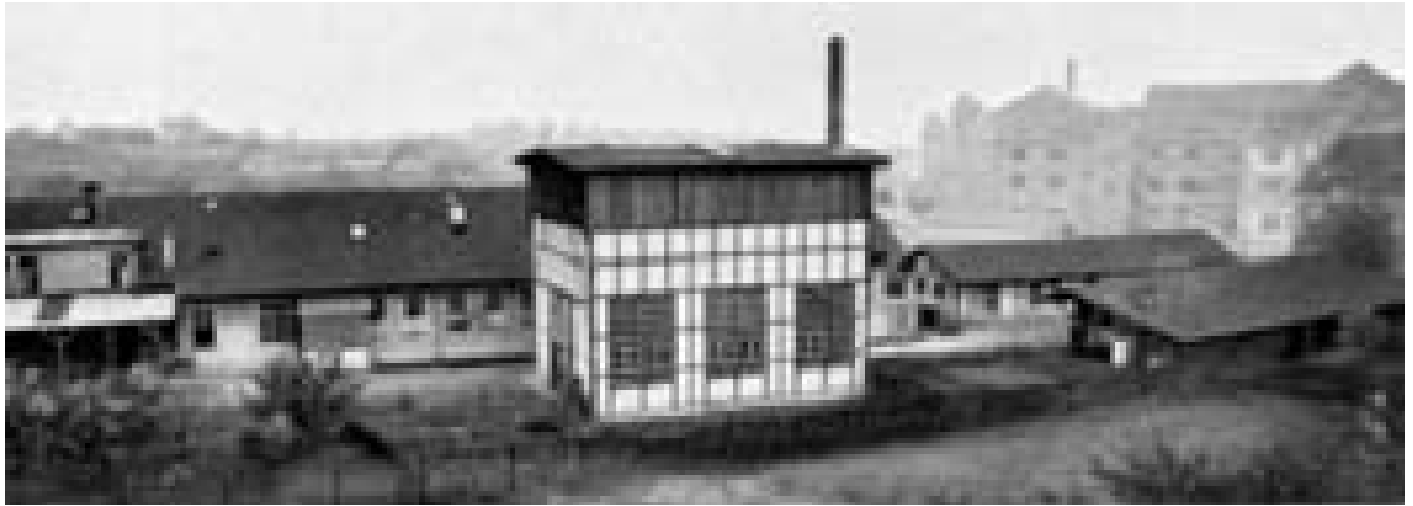

ნებისმიერ სანტექნიკურ ფიტინგს (სამზარეულოს და აბაზანის შემრევები, საშხაპე სისტემები და. ა.შ) მისი დანიშნულებიდან გამომდინარე მაღალი მოთხოვნები წაყენება: ის უნდა იყოს გამძლე, არ უნდა ითხოვდეს განსაკუთრებულ მოვლას, ქონდეს ესპლუატაციის ხანგრძლივი ვადა და დახვეწილი დიზაინი.

HANSA ეს არის მსოფლიო ბრენდი რომელიც ყველა ამ მოთხოვნას აკმაყოფილებს.

Hansa-ს ისტორია 1911 წელს დაიწყო, როდესაც კარლ გოპრინგმა (Karl Guhring) დააარსა კომპანია “Stanz and Presswerk GmbH Zuffenhausen“, იმ პეროდში კომპანია წარმოად-

გენდა საოჯახო ბიზნესს - კარლ გოპრინგი თავის შვილებთან ერთად აწარმოებდა სხვადასხვა სახის შემდუღებელ სამუშაოებს, 2 წლის განმავლობაში მათ საკმაო წარმატებას მიაღწიეს... შტუდგარტში გადაინაცვლეს და გახსნეს ახალი ოფისი. 1917 წელს კარლ გოპრინგის კომპანია გაერთიანდა “Apparatebau Hansa GmbH“-თან რომელიც აწარმოებდა ავტომატების, თვითმფირანების და მანქანა-დანდგარების შემადგენელ ნაწილებს. გაერთიანება ძალიან წარმატებული აღმოჩნდა - 1921 წელს კომპანია გახდა სააქციო საზოგადოება და მას შემდეგ ფუნქციონირებს როგორც “Hansa Metallwerke AG”.



Hansa-ს სათაო ოფისი დღესაც შტუდგარტშია განთავსებული, საწარმოები კი პატარა ბავარიულ ქალაქ ბურგლენფელდში და ქალაქ ნეტეტალში მდებარეობს, კომპანია ამჟამად იმით, რომ წლების განმავლობაში წმინდა გერმანული წარმოება აქვს.

Hansa Metallwerke AG-მ სანტექნიკური ფიტინგების (სამზარეულოს და აბაზანის შემრევები, საშხაპე სისტემები და. ა.შ) წარმოება 1950 წლიდან დაიწყო, გასული 10-წლეულების განმავლობაში ფირმის დამფუძნებლის შვილებმა და შვილიშვილებმა ეს ტრადიციული საოჯახო წარმოება გადააქციეს ძლიერ, ბაზრის აღიარებულ ლიდერ კორპორაციად.

„ბაზარზე საუკეთესო ხარისხის პროდუქტის მიწოდება: ეს არის მიზანი, რისთვისაც ჩვენ ათწლეულების მანძილზე ვიღწვით, რითაც ვართ გატაცებული და რასაც ვახორციელებთ ცხოვრებაში“ - ეს Hansa-ს დამფუძნებლის

მსოფლიოში პირველი ერთსახალისიანი ზიპრები



კარლ გოპრინგის სიტყვები და დღესაც კომპანიის დევიზს წარმოადგენს.

**Hansa**-ს ფიტინგები ყოველთვის გამოირჩეოდა მაღალი ფუნქციონალით, ხარისხით და სრულყოფილი დიზაინით. **Hansa**-ს პროდუქციის უმაღლეს ხარისხს ადასტურებს „მარკტ ინტერნ“-ის გერმანიის სანიტარო-ტექნიკური ინდუსტრიის ოფიციალური საინფორმაციო სამსახურის მიერ ჩატარებული ყოველწლიური გამოკითხვის შედეგები რომლის მიხედვითაც ჰანსა აირჩიეს „ პროფესიონალების №1 პარტიორად“ და „ სპეციალიზებული ვაჭრობის №1 პარტიორად“ – ეს არც არის გასაკვირი, **Hansa** წლების განმავლობაში ინარჩუნებს საუკეთესო ხარისხს და უკვე 17 წელია ზედიზედ გერმანელი სანტექნიკების საყვარელი ბრენდია.

დღეისათვის **Hansa** კორპორაციაა, რომელიც ასაქმებს 1100 ზე მეტ ადამიანს მთელი მსოფლიოს მასშაბით და ოპერირებს მსოფლიოს 50 ქვეყანაში, ამ ქვეყნებს წელს კიდევ ერთი ქვეყანა - საქართველო შეემატა, **Hansa**-ს ექსკლუზიური წარმომადგენელი საქართველოში შ.პ.ს „დეკორუმი“-ა, „დეკორუმი“ ასევე არის **Villeroy&Boch**-ის და მოფლიოში ცნობილი რამდენიმე ბრენდის ექსკლუზიური წარმომადგენელი საქართველოში.

**HANSA** სახელს უკავშირდება საკმაოდ მნიშვნელოვანი ინოვაციები სანტექნიკის სფეროში, 1962 წელს **Hansa**-მ პირველად მსოფლიოში წარადგინა ერთსახელოვანი შემრევი რამაც ბევრად გაამარტივა ცხელი და ცივი წყლის რეგულირების პროცესი.

1971 წელს **Hansa**-მ კიდევ ერთხელ გააკვირვა მსოფლიო, როდესაც წარადგინა თერმოსტატი **Hansamat**, რომელიც გაყიდვების პიტად იქცა, ეს თერმოსტატი ინოვაციური სისტემით მუშაობდა... ჰანსამ დღეს სრულყოფამდე მიიყვანა ეს სისტემა სხვა თერმოსტატებისგან განსხვავებით ჰანსას თერმოსტატების გარე ნაწილი პრაქტიკულად არ ცხელდება, რაც ბევრად მოსახერხებელს და უსაფრთხოს ხდის მის გამოყენებას.

1979 წელს შექმნა შემრევი კერამიკული დისკებით, რამაც გაზარდა ჰანსას შემრევების ექსპლუატაციის ვადა და ხარისხი. **Hansa**-ს ფიტინგებს 5 წლიანი გარანტია აქვს.

1997 წელს წარადგინა **Hansaeco** - შემრევი, რომელსაც გააჩნია 2 დონიანი წყლის მიწოდების სისტემა და ამცირებს წყლის ხარჯს დაახლოებით 40%-ით. ეს სისტემაც მაქსიმალურად დაიხვენა და დღესაც აქტიურად გამოიყენება **Hansa**-ს მიერ.

2000 წლიდან ახალი ერა დაიწყო **Hansa**-ს ისტორიაში - 2000 წლიდან დღემდე წარმოდგენილი იქნა რამდენიმე სანტექნიკური ხაზი, რომელმაც გერმანულ კომპანიას მოუპოვა რეპუტაცია - „საუკეთესო საუკეთესოთა შორის“.

**Hansadesigno** - უნიკალური დიზაინის და თვისებები მქონე შემრევების სერია, რომელიც 50% ამცირებს წყლის ხარჯს და აქვს წყლის ტემპერატურის კონტროლის მექანიზმი.







**Hansaronda** და **Hansamix** - ფასი-ხარისხის საუკეთესო შეფარდებით გამოირჩევიან, ეს შემრევები ყველაზე გაყიდვადი შემრევებია გერმანიაში.

**HansaMedica** - ეს არის შემრევების ერთადერთი სერია რომელიც გამოიყენება გერმანიის საავადმყოფოებში, მისი უნიკალური ანტიბაქტერიული თვისებების და მოსახერხებელი დიზაინის გამო.

2003 წელს ახალი, მაღალტექნოლოგიურ დონეზე შემუშავებული სერიების **Hansamurano**-ს შექმნამ საფუძველი ჩაუყარა ახალ, მსოფლიოში ცნობილ შემრევების სერიას, რომელმაც მიიღო დასახელება **Wasser Erleben** - წყლის განცდა.

**Wasser Erleben Hansa**-გან ეს არის შესანიშნავი, თავისი მახასიათებლებით და დიზაინით, ფუნქციონალური სანტექნიკური სერია, რომელმაც შეიტანა გარდატეხა ამ სფეროს განვითარების ისტორიაში.

კომპანია **Hansa** პირველად აქცევს ყურადღების ცენტრში, არა მხოლოდ შემრევების დიზაინს და ფორმას, არამედ წყლის გაფორმებას - სპეციალურად შექმნილი ახალი ტიპის აერატორებით, რომელიც ფორმას აძლევს წყლის ნაკადს, ფერადი ვიზუალიზაციით და წყლის ინსცენირებით.

**Hansamurano** - პირველი სავაჭრო ნიშანი პრემიუმ-კლასის სანტექნიკური არმატურის **Hansa**-გან, გამოშვებისთანავე იქნა აღნიშნული რამოდენიმე პრემიით დიზაინის მაღალი დონის გამო. 2 წლის შემდეგ 2005 წელს - **Hansa**-მ შემოგვთავაზა სააბაზანოს შემრევების 4 სერია: **Hansacanyon**, **Hansamotion**, **Hansaronda Style** და **Hansamurano E**. ეს შემრევები ასევე იქნა აღნიშნული სხვადასხვა პრემიებით დიზაინის მაღალი დონის გამო.

2010 წელს იქნა წარმოდგენილი საშხაპე სისტემა **Hansacolourshower** საშხაპე ყურმილში ჩაშენებული დიოდური ელემენტებით, რომლებიც უზრუნველყოფენ განათების ეფექტებს ცისარტყელის ფერებში, ჰანსას წარმოების მაღალი ტექნოლოგიური დონე.

მაღალტექნოლოგიური ხაზების გარდა ჰანსა მაქსიმალურად ავითარებს პროდუქციას, რომელიც ხელმისაწვდომია არა მარტო პრემიუმ სეგმენტის, არამედ ნებისმიერი მომხმარებლისთვის. მაგალითად ისეთი სერიები როგორცაა **HansaPolo** და **HansaPico**, მათი ფასი სულ რაღაც 160 ლარიდან იწყება, ეს იმის გათვალისწინებით, რომ მათზე ისევე როგორც **Hansa**-ს სხვა პრო-





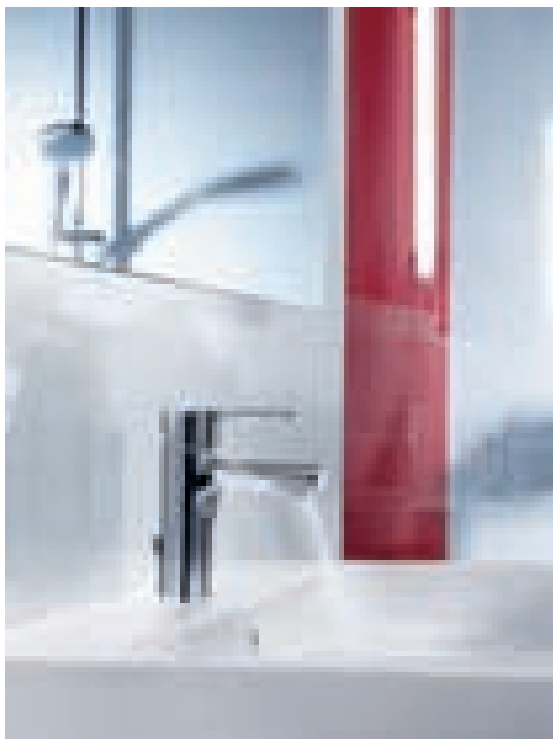

დექციაზე ვრცელდება 5 წლამდე გარანტია და დამზადებულია უმაღლესი ხარისხის კოროზიისადმი მდგრადი ლატუნის MS 63 შენადნობისგან.

სრულყოფილება უმცირეს დეტალებამდე - ეს დამახასიათებელია ჰანსას ნებისმიერი პროდუქტისთვის. ამასთან ერთად ეს იქნება ქრომი, ლატუნი, 1 თუ 2 ფერის ვარიანტები, ჰანსას ყურადღების ცენტრში ყოველთვის არის გამოყენების სიმარტივე. რადგან ერგონომიული დიზიანი და მაღალი ექსპლუატაციური სანდოობა ბევრად ამარტივებს ყოველდღიურ ცხოვრებას.

ხანგრძლივი ექსპლუატაციის ვადის, "ფასი-ხარისხის" საუკეთესო შეფარდების, წმინდა გერმანული წარმოების და მაღალი დონის სერვისის გამო ჰანსა დამსახურებულად სარგებლობს რეპუტაციით - "საუკეთესო საუკეთესოთა შორის".

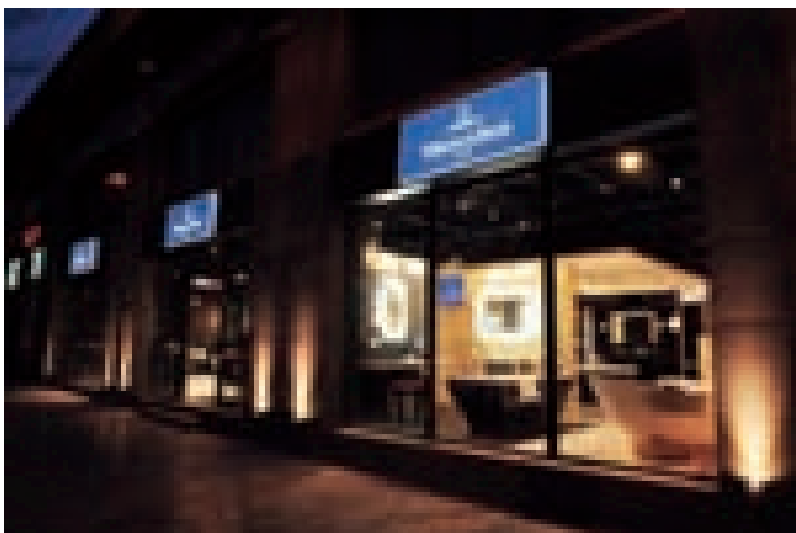

Villeroy&Boch-ის შოპრუში თბილისში

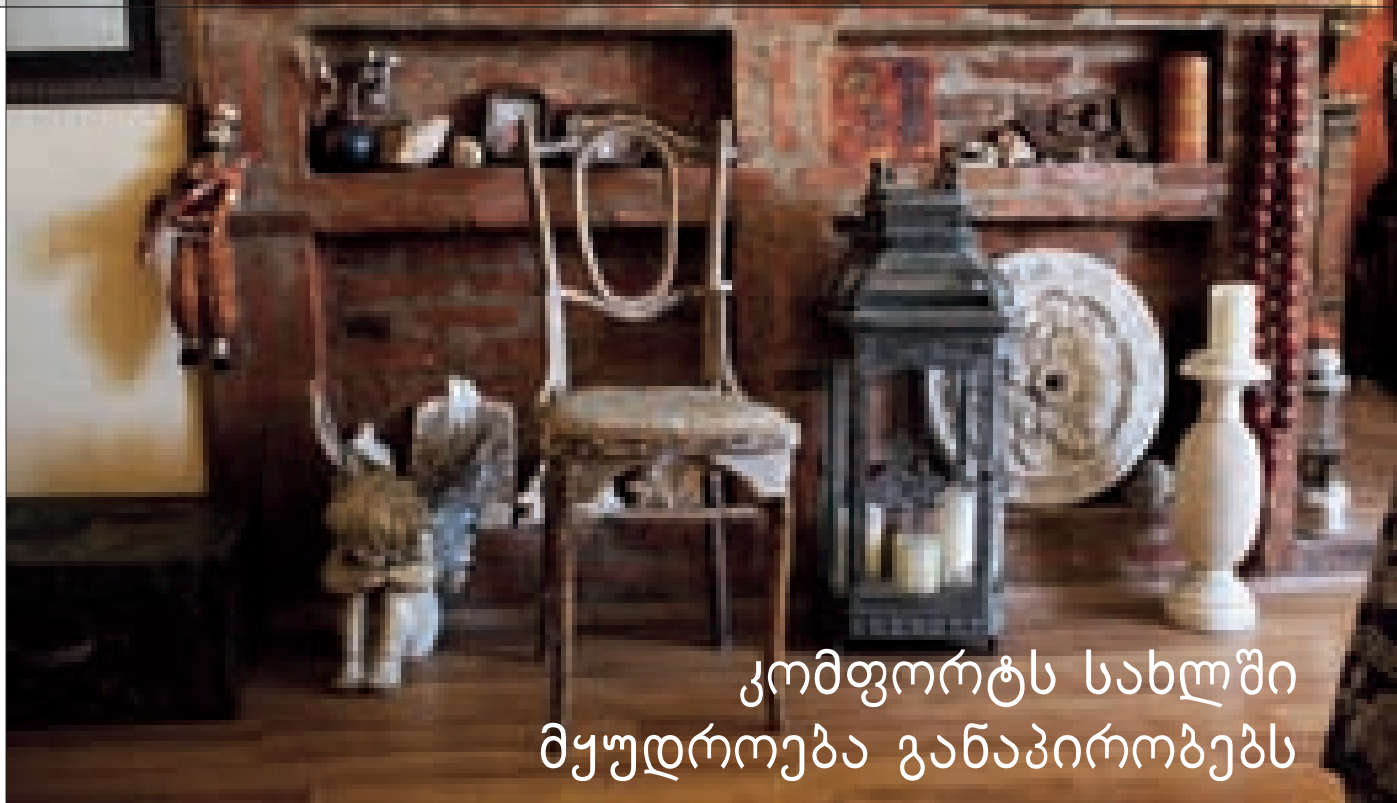

## კომფორტს სახლში მყუდროება განაპირობებს

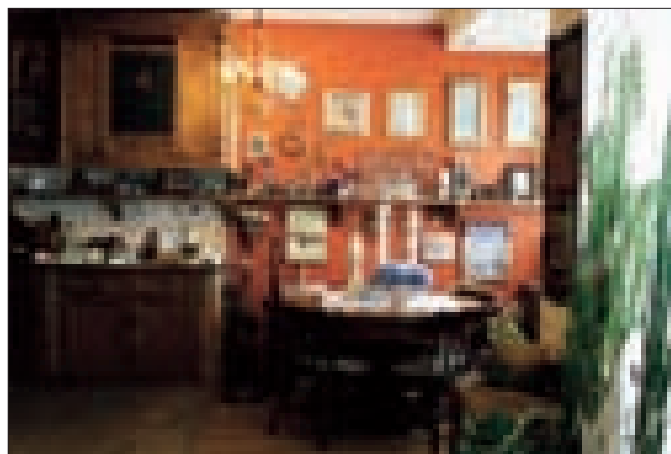
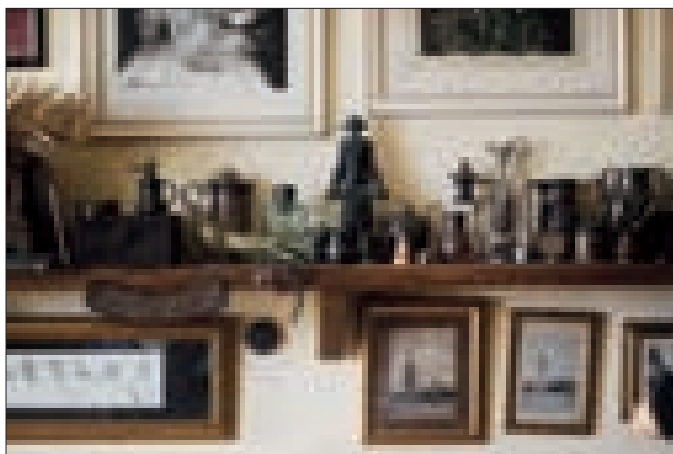

დიზაინერი ნინო ჟენტის  
DESIGNER NINO JGENTI

განწყობა შექმნილია. დიზაინერის სახლში შედისარ და პოეტური გარემო გზვდება: ხავერდოვან სტაფაჟშია ჩაფლული ინტერიერი, სადაც წარსულში, რომ დაგაყვხარ და ოჯახის „სულს“ გაცნობს. მიუხედავად ახალი დეტალებისა სახლში სიძველეებით მოცული მყუდროება სუფევს. ინტერიერი ეკლექტურია, სტილისტურად, ალბათ კიტჩი. „კიტჩი ის სტილია, ყველას რომ მოგვწონს და გვერიდება ამის აღიარება, - მე კი სწორედ ეს მიყვარს - შერეული...“ - ამბობს დიზაინერი ნინო ჟენტის. მართლაც აქ ერთგვარი ვინტაჟია - საგვარეულო ავეჯი - ბებიების ნაქონი კარადა, სკამი, ლარნაკები, ნახატები, ნინოს მიერ შექმნილი თუ შექმნილი და აღდგენილი ნივთები, განსაკუთრებით - ძველი სკივრები, რომლებიც დიზაინერის მიერ არის რესტავრირებული და განუმეორებელ ელფერს აძლევს ინტერიერს.

აქ არის ნივთები, რომლებსაც ერთი შეხედვით და-  
ნიშნულება არა აქვს, უბრალოდ ლამაზია: ქანდაკებე-  
ბი, ქვები, ჩარჩოები, ფარდაგები. აქ შეიძლება იდოს  
ნივთი, რომელიც არც კი მოსწონთ, მაგრამ უყვართ  
მეტად... ბევრია ძვირფასი ადამიანების საჩუქარი.

დიზაინერისთვის კომფორტს სახლში მყუდროე-  
ბა განაპირობებს. სწორედ ამიტომ, ნინო, საკუთარ  
თავს კომფორტის დიზაინერსაც უწოდებს. დაუჯერე-  
ბელია, მაგრამ მან ტიპური, ე.წ. „ზრუნველობის“ ბი-  
ნა კომფორტულ აპარტამენტად აქცია. ინტერიერში,  
ჯადოსნური სივრცის განუწყვეტელი „მოძრაობით“ და  
ეფექტური გადასვლებით პლასტიური ერთიანობა მი-  
ღწეული, რომელიც დამკვირვებელის მოძრაობასთან  
ერთად მუდმივად იცვლება.... და ნინოს მიერ დადგ-  
მული სცენარით მეტად საინტერესოდ მიმდინარეობს  
ოჯახის წევრთა ცხოვრება თბილისის ერთ-ერთი ჩვე-  
ულებრივი სახლის პატარა საცხოვრებელში.

ფოტო: ანანო პაიჭაძე

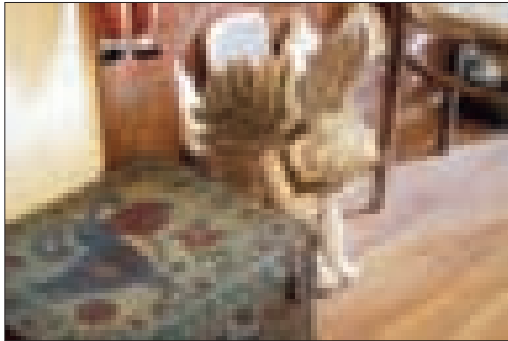
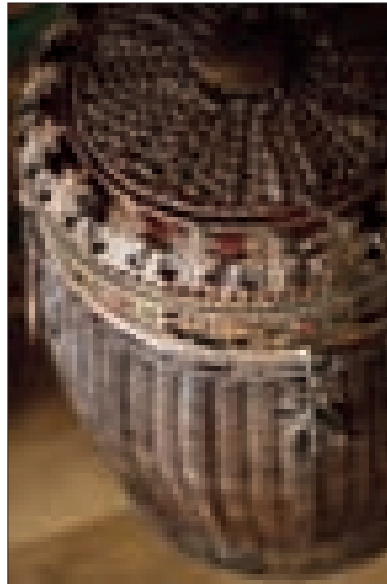
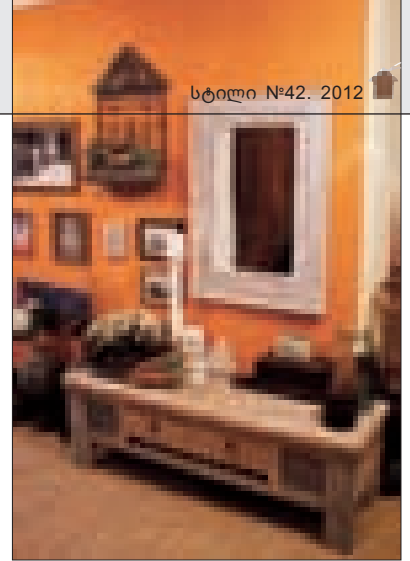
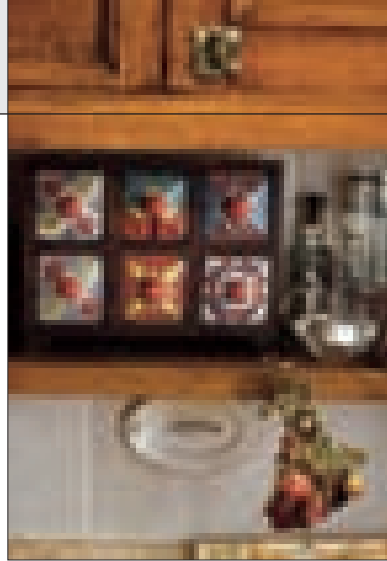



## Comfort At Home Formed By Peaceful Atmosphere

Velvety interior of this house transports you into the past and tells you about the spirit of the family which lives here. In spite of contemporary details, the house is saturated with vintage comfort. The interior is eclectic, probably not far from stylistic kitsch. "Kitsch is what we all like and feel ashamed to acknowledge - and this is what attracts me..." - says designer Nino Jgenti. And indeed - the space is filled with a diversity of vintage objects - grandmother's cabinet, a stray chair, old vases, antique chests, bought and restored by Nino and adding a unique tonality to interior design. Some things you will find in this house seem to have no particular purpose except to decorate: statuettes, stones, frames, draperies... things not used, but loved, presents brought by friends...

For a designer, comfort at home is formed by peaceful atmosphere. This is why Nino calls herself a comfort designer. It may sound unbelievable, but she transformed a standard Khrushchev-design flat into a very cozy living space. Flexible integrity of the interior is achieved by constant motion and efficient transitions, which flow and change as the viewer moves... And Nino's design provides a very interesting background setting to the life of a family in a small apartment in an ordinary Tbilisi apartment block.

PHOTO BY ANANO PAICHADZE

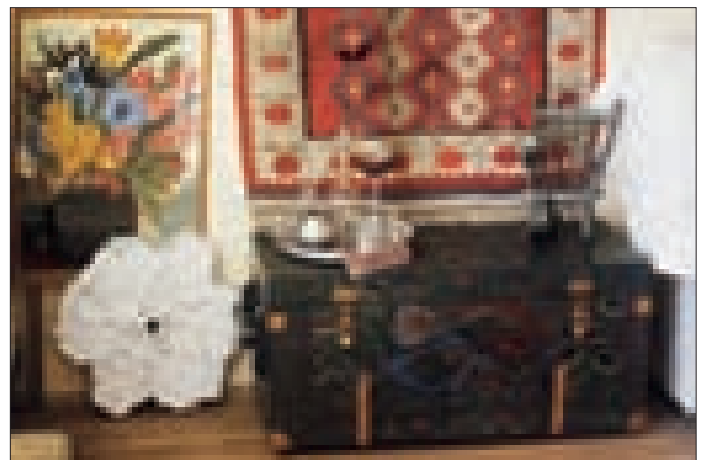
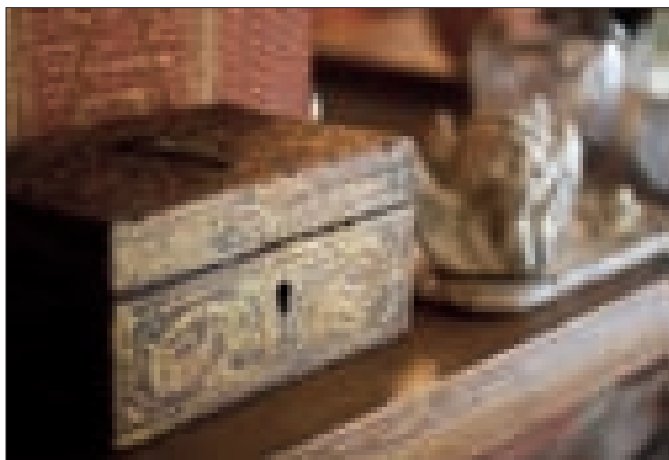

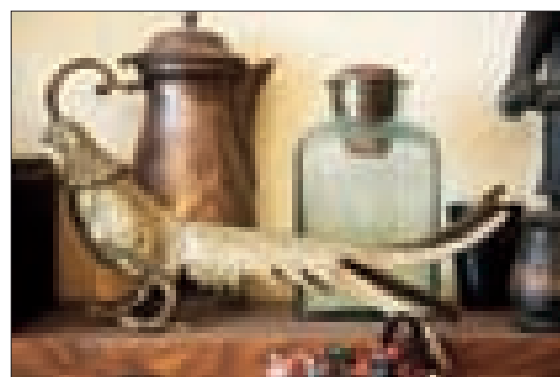
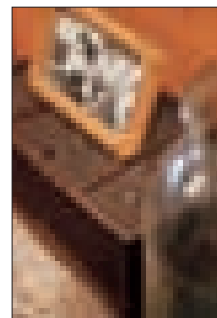
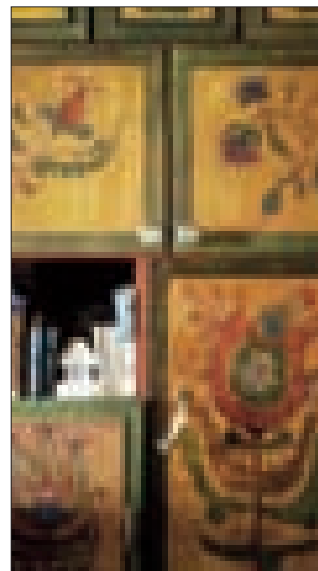
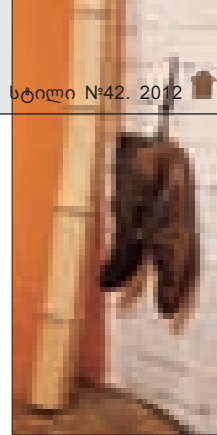
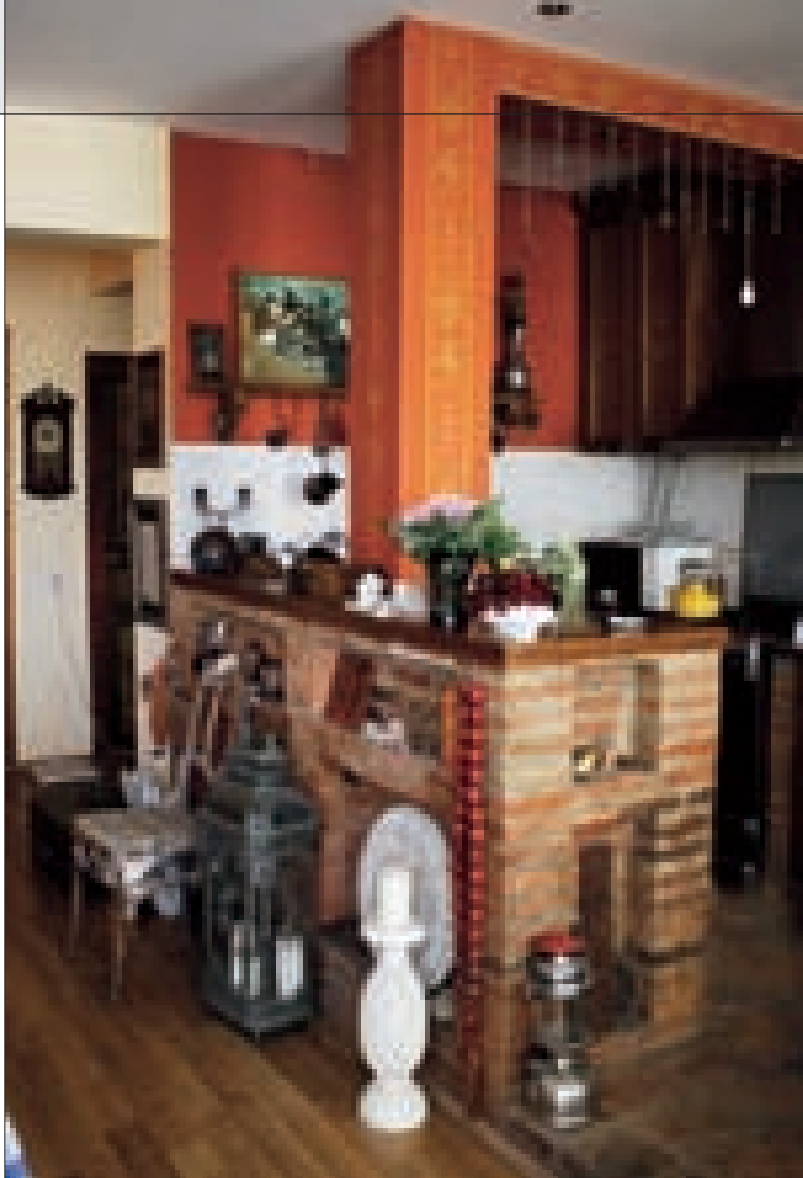



ონკანი - პურავილა

# ახალი კომფორტი PuraVida

შპს „დემასი“ თბილისში 2000 წელს დაფუძნდა და უკვე 11 წელია, რაც სამომხმარებლო ბაზარზე წარმატებით ფუნქციონირებს.

კომპანია „დემასი“ ევროპისა და აზიის ქვეყნებიდან იმპორტირებული პროდუქციის ფართო არჩევანს გთავაზობთ. კერამგრანიტი (გარე და შიდა მოპირკეთებისათვის), კერამიკული ფილა, მოზაიკა, ნებოცემენტი, ლამინირებული იატაკი, პარკეტი, შეკიდული ჭერი, კერამიკული სანტექნიკა, შემრევი ონკანები, აბაზანის ავეჯი, აბაზანა ჰიდრომასაჟი და აბაზანა ჰიდრომასაჟის გარეშე, საშხაპე კაბინები, აბაზანის აქსესუარები და ა.შ. – ეს ყველაფერი კომპანია „დემასის“ სავაჭრო ცენტრებში შეგიძლიათ შეიძინოთ. საგამოფენო დარბაზში წარმოდგენილი სააბაზანო ოთახების იმიტაცია მომხმარებელს არჩევანის გაკეთებას უადვილებს.

გალერეა „დემასი“ მომხმარებელს სთავაზობს ისეთ ევროპულ ბრენდებს, როგორცაა: „სერამიკას აპარისი“, „აპავისა პორსელანიკო“, „ვივა სერამიკა“, „ბიზაცა მოზაიკო“, „ლაუფენი“, „როკა“, „ტეუკო“, „ჰანსგრეო“ და სხვ.

კომპანიის ერთ-ერთი წამყვანი და პრესტიჟული ბრენდია – „ჰანსგრეო“.

კომპანია ჰანს გრეომ ჯერ კიდევ 1901 წელს ჩამოაყალიბა გერმანიაში. მაშინ იგი ქსოვილებით ვაჭრობდა და, ალბათ, ვერც კი



ონკანი - პურავილა



ონკანი, საშხაპე ჭურბლი - პურავილა

წარმოიდგენდა, უზარმაზარი იმპერიის საფუძვლების ჩამყრელი თუ იქნებოდა.

1899 წელს ჰანსი საცხოვრებლად შვარცვალდში გადადის, 2 წლის შემდეგ კი რკინის სამჭედლო სახელოსნოს აყალიბებს. დროთა განმავლობაში სპეციალიზდება სანტექნიკის ნივთების წარმოებაში. სწორედ მეოცე საუკუნის დასაწყისში გადადგმული ეს ნაბიჯი გახდა საბაზანო აღჭურვილობის სფეროში კომპანიის მსოფლიო ლიდერობის საფუძველი. მეოცე საუკუნის შუა ხანების გერმანიის ფართო მასშტაბის საკუთარი საბაზანო ოთახი წამოუდგენელ ფუფუნებად ითვლებოდა, ჰანს გროე კი საშაპე ყურმილის მისაღებ ალტერნატივად თვლის. ამიტომაც სახელოსნოში მეტაბის საშაპე ყურმილების ფართო ასორტიმენტი ჩნდება. სწორედ ასე იქცა ჰანს გროე გერმანიის სანტექნიკის წარმოების მამამთავრად.

კომპანიის დამფუძნებელი ჰანსი 82 წლის ასაკში კიდევ ერთ ინოვაციას სთავაზობს მომხმარებელს და იგონებს საშაპე ყურმილის დასამაგრებელს, რათა ბანაობა უფრო კომფორტული და მარტივი გახდეს. ახლა ყურმილის დასამაგრებელი აბაზანაში, რა თქმა უნდა, სტანდარტულ აღჭურვილობად ითვლება, მაგრამ 1953 წელს ეს იყო გენიალური გამოგონება სანტექნიკის სფეროში.

1968 წლიდან დღემდე კომპანიას სათავეში ჰანსის უმცროსი შვილი კლაუს გროე უდგება, რომელიც, ფაქტობრივად, პიონერად ითვლება სანტექნიკის სფეროში ეკოლოგიურად სუფთა პროდუქტების შემოტანისა და წყლის ეკონომიურად მოხმარების სხვადასხვა ინოვაციური პროდუქტების გამოგონების თვალსაზრისით. უკვე 33 წელია, კლაუს გროე შეუწყვეტლევ მოღვაწეობს მამის მიერ დაფუძნებულ კომპანიაში.

დღესდღეობით კომპანია მსოფლიო მასშტაბით 3 200 თანამშრომელს ითვლის, რომელთაგან უმრავლესობა, რა თქმა უნდა, გერმანიაში მუშაობს.

„ჰანსგროე“ გათვლას მსოფლიოში ცნობილ სახელებსა და გვარებზე აკეთებს და საკუთარ კომპანიაში სახელოვან დიზაინერებსა და არქიტექტორებს ინვესტს. კომპანიის მიზანია, თითოეულმა დიზაინერმა თავისი პირადი კონცეფცია შეიმუშაოს, რათა მომხმარებელს



საშაპე ყურმილი - პურაპიდა



ონპანი - პურაპიდა

რებელს ჰქონდეს ფართო არჩევანი და მის ყველა მოთხოვნას აკმაყოფილებდეს.

„ჰანსგროეს“ დიზაინი კომპანიის განმასხვავებელ მთავარ კრიტერიუმად ითვლებოდა. „ჰანსგროე“ აღიქმება როგორც საშხაპე მოწყობილობებისა და სააბაზანო ოთახების ინოვაციური იდეების ავტორი, საერთაშორისო დიზაინის სტანდარტების მაღალ დონეზე შემსრულებელი და „ნოუ-ჰაუ“ წყლის რესურსების სფეროში.

„ჰანსგროეს“ ერთ-ერთი ხაზის – „სწრაფი წმენდა“ – წყალობით, საშხაპე ყურმილები და ონკანები, რომლებიც აღჭურვილია წყლის წმენდის უნიკალური ტექნოლოგიით, ეკოლოგიურად სუფთა პროდუქციის მიღებას უზრუნველყოფს. ამ ტექნოლოგიის წყალობით პროდუქციის წყლის ნადებისგან წმენდა არანაირ სირთულეს არ წარმოადგენს და ხელის მარტივი მოძრაობით შეიძლება გასუფთავება და, შესაბამისად, პროდუქციაც გაცილებით დიდხანს გვემსახურება.

„ჰანსგროეს“ ერთ-ერთი გამოგონებაა „კომფორტული ზონა“. ამ ხაზის დამუშავებისას ტექნიკოსებმა და დიზაინერებმა გათვალეს ყვე-

ლა დეტალი – ამ მოდელის ზომებიცა და ტექნოლოგიაც, დიზაინი კი ორიგინალობით გამოირჩევა.

მათ კი, ვისაც წყლის პროცედურებისგან მაქსიმალური სიამოვნების მიღება სურს, „ჰანსგროე“ 100-დან 600 მმ-მდე დიამეტრის საშხაპეებს სთავაზობს. ასეთ გრანდიოზულ შემოთავაზებას კომპანია „XXL პერფომანსს“ უწოდებს. ამ კატეგორიის საშხაპე მოწყობილობა, ზომის მიუხედავად, უახლესი ტექნოლოგიების წყალობით უზრუნველყოფს წყლის რაციონალურად ხარჯვას.

კომპანიის დიზაინერებმა შეიმუშავეს სხვადასხვა კონცეფცია და მყიდველს სთავაზობენ როგორც ავანგარდულსა და ელევანტურს, ისე საშხაპე აღჭურვილობის კლასიკურ ნამუშევრებს. მომხმარებლის გემოვნებით შერჩეული სააბაზანო უნდა გახდეს რელაქსაციის განუმეორებელი საშუალება და ხაზს უსვამდეს მის ინდივიდუალურობას.

„ჰანსგროეს“ ერთ-ერთი ხაზია „პურავიდა“. PuraVida - ეს არის ახალი კომფორტი სააბაზანო ოთახში.

### განუმეორებელი ემოციურობა

ბრენდის Hansgrohe პროდუქციის ხაზი PuraVida ახალ სტანდარტს ანებს დიზაინისა და ფუნქციურობის სფეროში. ფორმების, დიდებული პლასტიკისა და ინოვაციური ტექნოლოგიების წყალობით, PuraVida-მ უამრავი საერთაშორისო დიზაინერული ჯილდო მოიპოვა. კომფორტი, სინატიფე და ინტუიციის დონეზე დაყვანილი მოხმარების სიმარტივე კვლავ და კვლავ აღძრავს ალტაცების განცდას.

### PuraVida – თეთრი ფერისა და ქრომის მსუბუქი შესამება

უნიკალური დაფერვის (DualFinish) წყალობით, PuraVida-ს სააბაზანოს დიზაინში ახალი განზომილება შემოაქვს. დაფერვის ორიგინალური „უნაკერო“ ტექნიკა ნიღბავს ზედაპირზე სხვადასხვა ფერითი ველების გადაკვეთის ხაზს და ეფექტურად წარმოაჩენს ქრომის კეთილმოხილ ბზინვარებას და თეთრი ფერის სიქათქათეს. PuraVida-ს პროდუქტების კოლექცია შეიცავს ნიჟარის, აბაზანის და ბიდეს შემრევეებს, ხელის შხაპს, დაკიდულ შხაპებს და კე-





ონკანი - პურაპილა

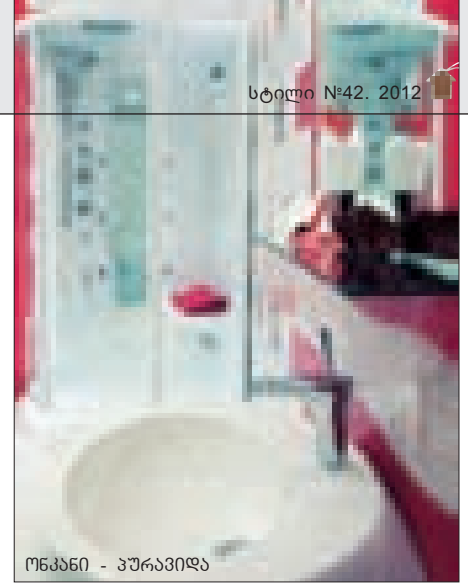

ონკანი - პურაპილა

დღეებში ჩასამონტაჟებელ ფრეკვეანებს, შხაპის ციფრული მართვის სისტემებს და აქსესუარებს.

**PuraVida – ტექნიკური ინოვაციები**

ხელის შხაპის ახალი ფუნქცია EasyClick საშუალებას აძლევს მომხმარებელს ლილაკის ერთი დაჭერით შეცვალოს ჭავლის ტიპი (სულ ასორტიმენტში ჭავლის სამი რეჟიმი). კიდევ ერთი სიახლე: რეჟიმი Caresse ააქტიურებს ხუთ მოძრავ ინტენსიურ ჭავლს, რომლებიც სათუთი, რბილი მასაჟის ეფექტს ქმნიან.

ნიჟარის შემრეველებში შეგიძლიათ დაარეგულიროთ ჭავლის დინების კუთხე - ამისთვის სასკმარისია სასურველი მიმართულებით მიატორიალოთ ონკანი. ამგვარად, თქვენ შეგიძლიათ მიმართოთ წლის ჭავლი სადაც გინდათ და თავიდან აიცილოთ ზედმეტი შეფეხვა.

გარეგნული სილამაზის გარდა, PuraVida-ს კოლექცია ასევე გამოირჩევა გარემოს დაცვითი თვისებებით: შემრევეები აღჭურვილია სისტემით EcoSmart, რომელიც საგრძნობლად ამცირებს წყლის და ენერჯის ხარჯვას.

ტექნოლოგია AirPower შხაპის მიღებას და უეიწყარ შთაბეჭდილებად აქცევს და წყლის ჭავლს ეფექტურობას მატებს.

**PuraVida – კომფორტის უჩვეულო შეგრძნება**

სახელურზე მსუბუქი შეხება - და ონკანიდან გადმოიფრქვევა წყლის დიდებული ჭავლი. ლილაკის დაჭერა - და სამასაჟე ჭავლი წვიმისებურ შხაპად იქცევა. არანაირი უხერხულობა - მხოლოდ მოძრაობის შეუზღუდავი თავისუფლება და უადვილესი მართვა. PuraVida – ესაა დადებითი ემოცია და კომფორტი, კომფორტი ყველანაირი გაგებით.

**PuraVida-ს დიზაინერები**

ფორმების პოეტური სინმიდის და სინატიფის ავტორები სტუდია Phoenix Design-ის დიზაინერები არიან. კრეატიულმა ნოვატორებმა ანდრეას ჰაუგმა და ტომ შენერმა PuraVida-ს კოლექციისთვის ფორმათა სრულებით ახალი ენა შექმნეს. ვინაიდან ყველა ჩაშენებული ფუნქცია „უხილავია“, დიზაინერების საკვანძო ამოცანა იყო პროდუქციისთვის მაგიური ფორმის მინიჭება.

**PuraVida-ს სააბაზანოს შემრევეები**

**სპეტაკი სითეთრე, წმინდა პოეზია**

Hansgrohe-ს PuraVida-ს ხაზის პროდუქციის ფართო ასორტიმენტიდან აქ წარმოდგენილია მხოლოდ შემრევეები. დატკბით Hansgrohe-ს დახვეწილი დიზაინით და კომფორტით საკუთარ საცხოვრებელში. მნიშვნელობა არა აქვს რას აირჩევთ - იქნება ეს ნიჟარის, ბიდეს, შხაპის თუ აბაზანის შემრევეი, PuraVida თქვენს სააბაზანოს ნებისმიერი ზონას გაალამაზებს და გაახალისებს. დამატებითი უპირატესობები: საათივით აწყობილი ფუნქციური მექანიზმი და წყლის ეკონომია.

**თეთრისა და ქრომის ვნებიანი შესამება**

PuraVida-ს შემრევეების დიზაინის DualFinish უნიკალური ორფერიანი დაფრვა ყველა წვრილმანშია გააზრებული. თეთრი ფერის სისპეტაკე ჰარმონიულად ერწყმის დახვეწილ ქრომს, და ყველა ელემენტი შესანიშნავად ერწყმის ერთმანეთს.

ენვით გაღერვა დემასს, შეიძინეთ Hansgrohe/PuraVida-ს ექსკლუზივი და იცხოვრეთ ახალი კომფორტით.



ონკანი - პურაპილა



ონკანი - პურაპილა



## ახალი შოურუმი თბილისში

1950 წელს შვეიცარიის ქალაქ ვაილში, რაინთან დაფუძნდა კომპანია ვიტრა. კომპანიამ მუშაობა ათი თანამშრომლით დაიწყო, სამი წლის შემდეგ კი იგი ბაზელში დაფუძნდა. 1957 წელს ვიტრამ ჰერმან მილერის კოლექციის წარმოების ლიცენზია მიიღო, რომელიც ჩარლზ და რეი ეიმსებთან ერთად, ჯორჯ ნელსონის ავეჯის წარმოებასაც მოიცავდა. ათწლიანი მუშაობის შემდეგ, ვიტრამ შეიმუშავა პროდუქტი "პანტონი" - პირველი ერთიანად ჩამოსხმული კონსოლის სკამი, რომლის დიზაინიც ვერნერ პანტონმა შექმნა.

1984 წლის პირველ იანვარს ვიტრამ ჩარლზ და რეი ეიმსებისა და ჯორჯ ნელსონის მიერ შექმნილი ავეჯის წარმოების ექსკლუზივი მოიპოვა ევროპისა და შუა აზიის ქვეყნებისთვის. მას შემდეგ ვიტრა დამოუკიდებელი კომპანიაა.

კომპანიის ოფიციალური წარმომადგენელი საქართველოში გახდა ოპერა დიზაინი, რომელმაც 18 მაისს ახალი შოურუმი გახსნა. .

კომპანია ვიტრასთან ერთად ოპერა დიზაინის შოურუმში წარმოდგენილია ბელგიური კომპანიის- ბულოს საოფისე ავეჯი და ასევე ალ-აისისა და ფანტონის პროდუქციაც.

შოურუმში თქვენ შეგიძლიათ ნახოთ ცნობილი დიზაინერების მიერ შექმნილი საოფისე და სახლის ინტერიერის პროდუქცია, ისეთების, როგორებიც არიან თავად ჩარლზ და რეი ეიმსები, ჯორჯ ნელსონი, პელა იონგერიუსი, რონან და ერვან ბურულეკები, ისამუ ნოგუჩი და სხვები. შოურუმის ინტერიერი განხორციელდა არქიტექტორ ლევან მუშუქუდიანის პროექტით.

ფოტო: ნიკა ფანიაშვილი

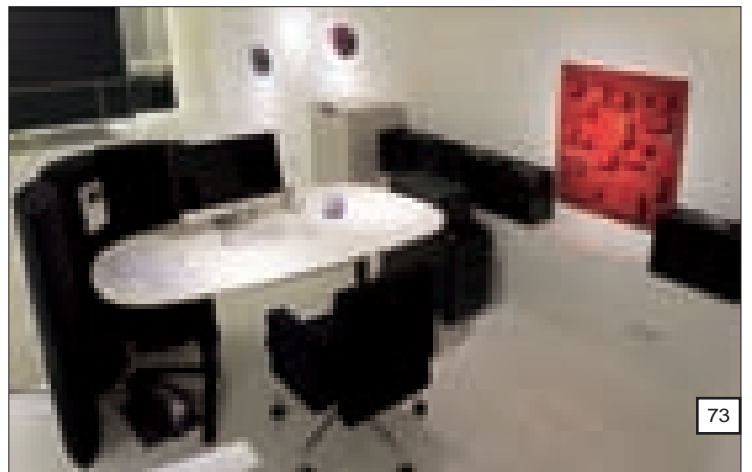
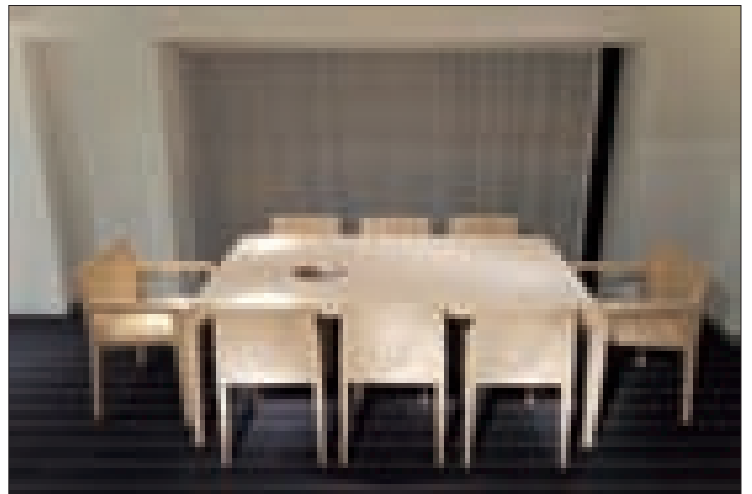
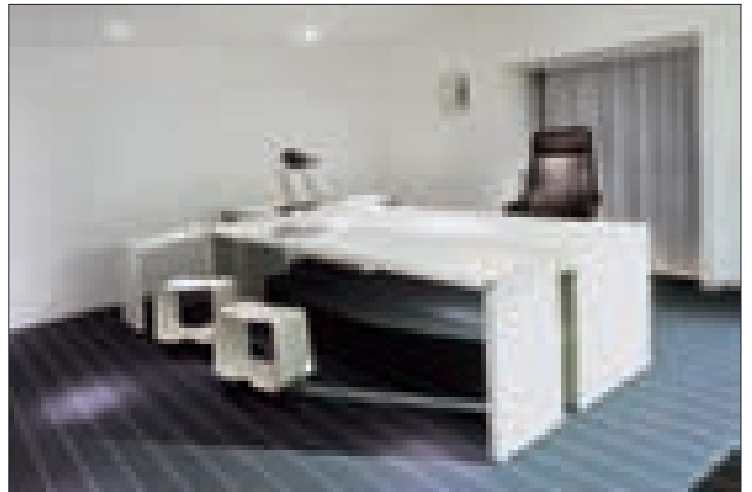
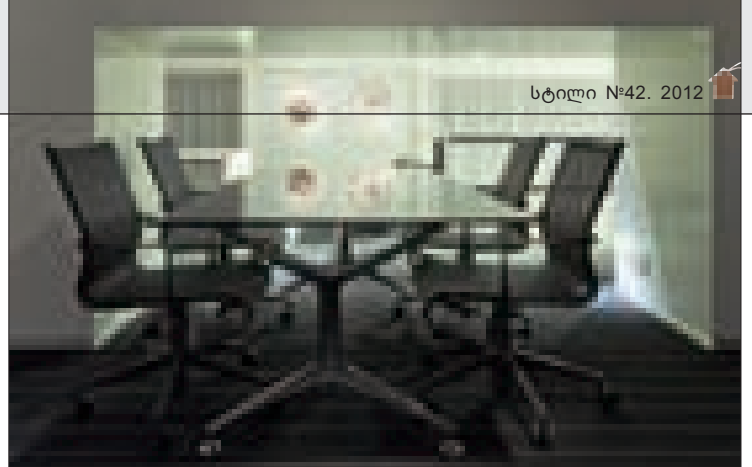

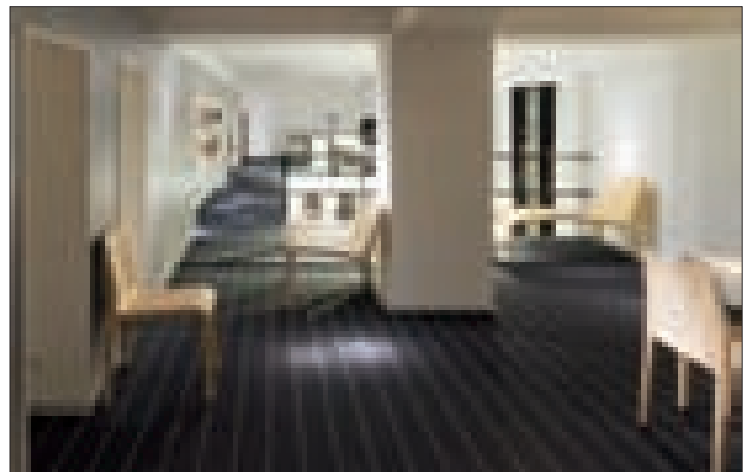
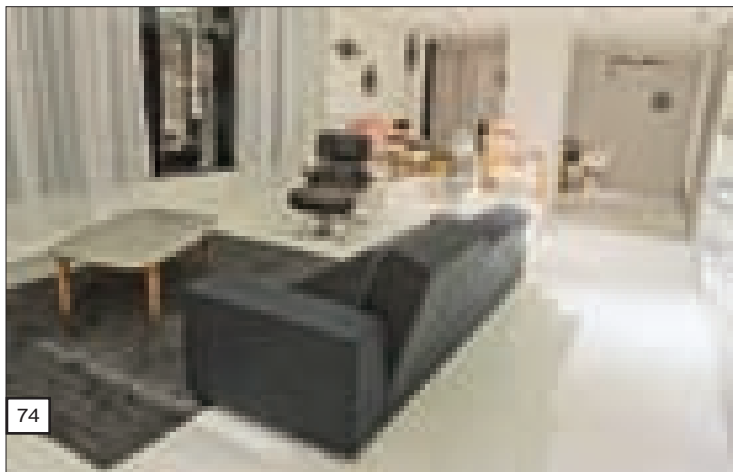

# New Showroom in Tbilisi

Vitra was founded in 1950 in Weil am Rhein, Switzerland.

The company started with a staff of 10 employees and moved to Basel in three years.

In 1957 Vitra obtained a license on production of design furniture by Hermann Miller, George Nelson and Charles & Ray Eames.

In 1967, after 10 years of work, Vitra introduced a unique product - single-piece moulded console chair, designed by Verner Panton.

Starting with January 1 1984, Vitra became an exclusive manufacturer of Charles & Ray Eames and George Nelson furniture in Europe and Middle East. From that day onwards, Vitra is a fully independent company.

Vitra's official representative in Georgia is Opera Design, which launched a new showroom in Tbilisi on May 18 2012.

Apart from Vitra, Opera Design's new showroom features Belgian Bulo office furniture as well as Alias and Fantoni products.

In Opera Design showroom you will find a wide range of office and home interior products created by famous designers, such as Charles & Ray Eames, George Nelson, Hella Jongerius, Ronan & Erwan Bouroullec, Isamu Noguchi and others.

Author of interior of Showroom is architect Levan Mushkudiani.

PHOTO BY: NIKA PANIASHVILI

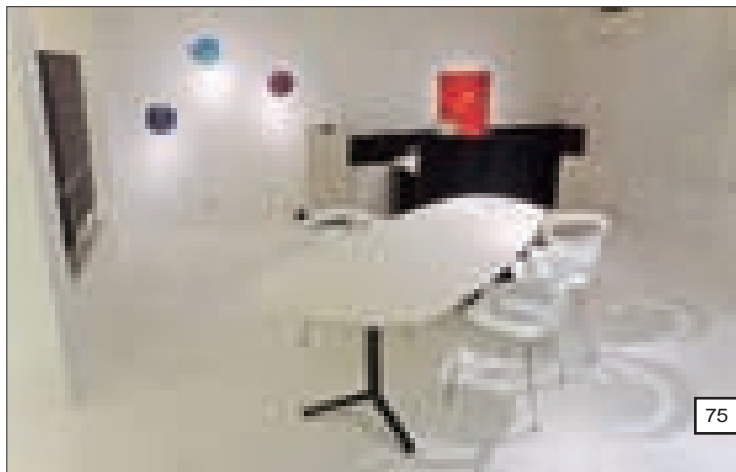
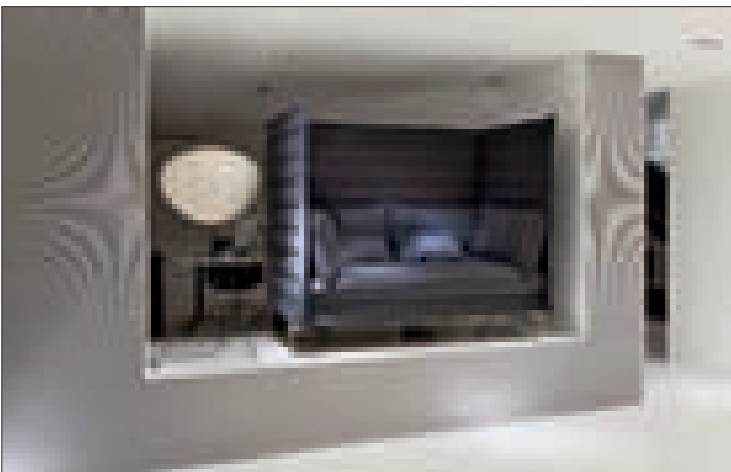
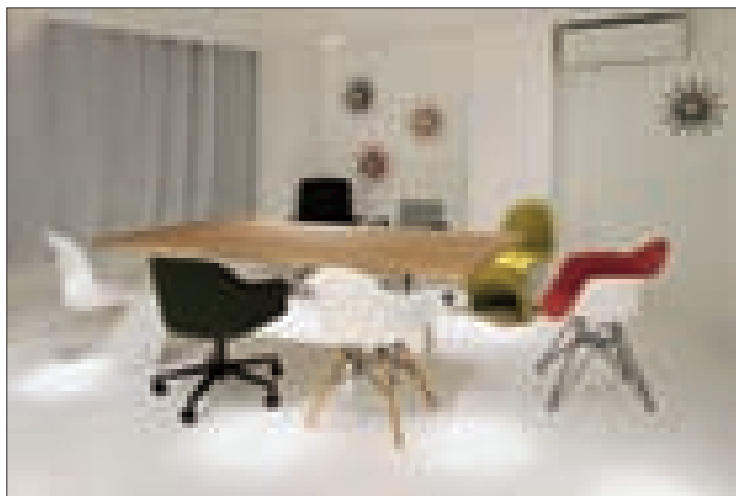



## სიმაღლის ახალი პერსპექტივები

ადამიანის ერთ-ერთი მახასიათებელი თვისება სილამაზისკენ სწრაფვაა, მაგრამ ისეთ საექმეში, როგორცაა ბინის მოწყობა, სილამაზე უნდა იყოს პრაქტიკული, ხოლო პრაქტიკულობა ნიშნავს, არა მარტო გამოყენებული მასალების ხანგამძლეობას, არამედ საცხოვრებლის იოლად დასუფთავების შესაძლებლობასაც. იმისათვის რომ თქვენი ბინის ბრწყინვალე ინტერიერი არ იქცეს მუზეუმად და არ დაგროვდეს დროის მტვერი, აუცილებელია რემონტის გაკეთებისას გამოიყენოთ თანამედროვე მოსაპირკეთებელი და სამშენებლო მასალები.

დღესდღეისობით, კედლისა და იატაკის მოსაპირკეთებელი მასალების ფართო არჩევანია, რომელსაც ნებისმიერი მომხმარებლის მოთხოვნების დაკმაყოფილება შეუძლია, მაგრამ ყოველივე ამის პარალელურად ჭერის გარემონტების არცთუ ისე ბევრი საშუალებაა. არადა, ჭერი ხომ ბინის მთავარი პრობლემა და „სუსტი რგოლია“ უშნი ნაკერები ფილებს შორის, ჩამოყრილი ბათქაში, საეჭვო ყვითელი ლაქები - მეზობლის მიერ ჩამოშვებული წყლის ნაკვალევი-ყოველივე ეს არანაირ სილამაზეს არ მატებს თქვენს სახლს.

შეიძლება ითქვას, რომ ამ პრობლემების გადაჭრის შემდეგი ორი ვარიანტია: პირველი -

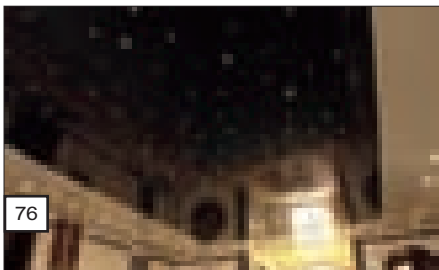

ჭერის აღდგენა, რაც ნიშნავს თეთრ მტვერს, ლაქებს იატაკზე, ავეჯზე და ოთახებშორის კარებზე. დასერილ შპალერს და რემონტის სხვა „სასიხარულო“ შედეგებს, შემდეგ კი დებატებს მაღლა მცხოვრებ მეზობლებთან მათი სანტიქნიკის მდგომარეობის შესახებ და მეორე - გასაჭიმი ჭერის მოწყობა და მორჩა! აღარასოდეს შეგრცხვებათ თქვენი ბინის ჭერის და აღარასოდეს ინერვიულებთ მოსალოდნელი „წყალდიდობის“ შედეგზე.

2010 წლიდან კომპანია „დიომ“ დაიწყო გასაჭიმი ჭერის წარმოება და გახდა ფრანგული კომპანია „BARRSIOL“-ის ერთადერთი ექსკლუზიური წარმომადგენელი მთელს ამიერკავკასიაში.

თავად კომპანია ბარისოლი დაარსდა 1967 წელს და მას უკვე 45 წლიანი ისტორია აქვს. ბარისოლს წარმომადგენლები ჰყავს მსოფლიოს 145 ქვეყანაში, 5 კონტინენტზე.

ფრანგული გასაჭიმი ჭერი, ეს არის ჭერი, რომელიც: იძლევა განუსაზღვრელი ფანტაზიის საშუალებას; ელასტიურია, შეუძლია მიიღოს თქვენთვის სასურველი ფორმა; შესაძლებ-

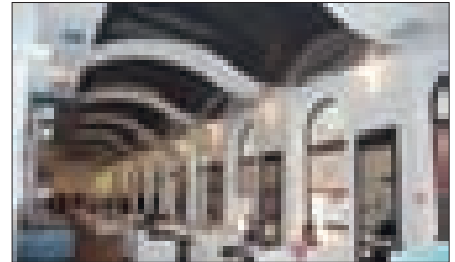
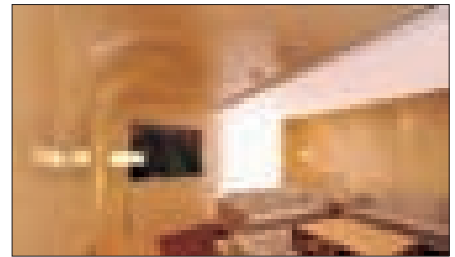
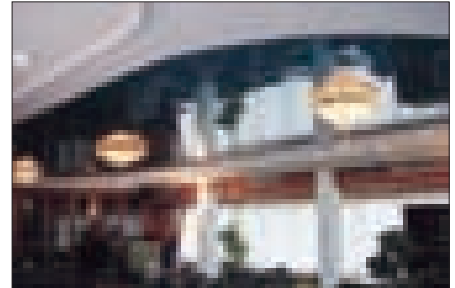
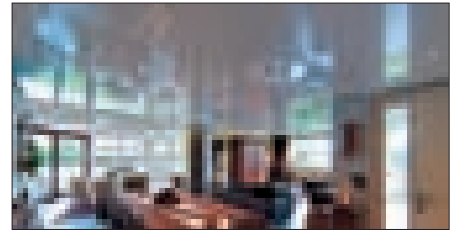
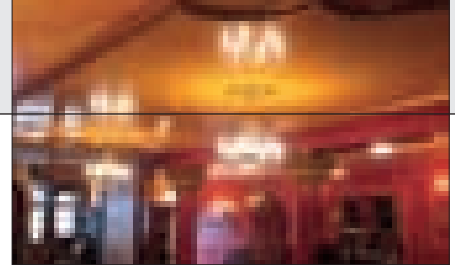
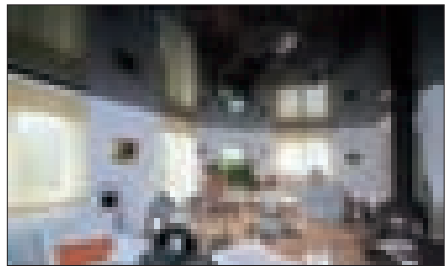
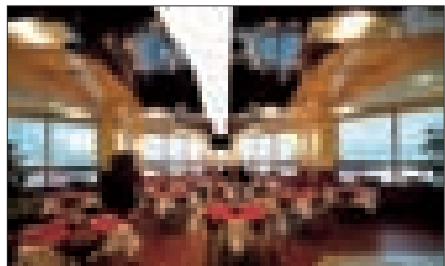

ლობას იძლევა შექმნათ დიდი ზომის კონსტრუქციები; გამოიყენოთ ნებისმიერი დანიშნულების ინტერიერში.

ბარისოლის გასაჭიმი ჭერი წარმოადგენს იდეალურად სწორ ზედაპირს, რომელიც მიიღება სპეციალური ფირის გაჭიმვით. ფირი წყალგაუმტრია, საკმაოდ ელასტიურია ოთახის ტემპერატურაზე (უძლებს 1000 პა წნევას). თერმულად სტაბილურია - 40 - +50°C-ზე

მისი ზედაპირი ადვილად იწმინდება რბილი ნაჭრით. გასაჭიმი ჭერის ზედაპირი შეიძლება სრულიად სხვადასხვგვარი იყოს. ისინი „ოსტატურად“ ახდენენ სხვადასხვა ფაქტურის იმიტაციას და აქვთ ფერთა ფართო გამა. სხვადასხვა ფაქტურისა და ტონალობის საშუალებით შეგიძლიათ შექმნათ, როგორც ტრადიციული კლასიკური სტილის ჭერი პასტელის ფერებში, ასევე თანამედროვე თითქმის სარკისებური, გლუვი, სავედრის, აკუსტიკური ან ლითონის ფაქტურისანი ჰაიტექ ჭერი.

ჯერ კიდევ ძველ საბერძნეთსა და რომში ახდენდნენ, აბრეშუმის ქსოვილით ჭერის დეკორირებას, ხოლო მასალის ფერს არჩევდნენ კედლების ფერის მიხედვით. დროთა განმავლობაში ქსოვილი უფერულდებოდა, მტვრით იფარებოდა და შესაბამისად, მას ცვლიდნენ ახლით. თანამედროვე გასაჭიმი ჭერის იდეა პირველად შვედეთში გაჩნდა მე-20 საუკუნის 60-იან წლებში და სწრაფად მოიპოვა პოპულარობა ჯერ დასავლეთ ევროპაში, ხოლო შემდეგ, თითქმის, მთელს მსოფლიოში, განსაკუთრებით – საფრანგეთში. სწორედ ფრანგებმა მიიყვანეს სრულყოფილებამდე მისი დამზადების ტექნოლოგია.

გასაჭიმი ჭერის მონტაჟი ხორციელდება სარემონტო სამუშაოების ბოლო სტადიაზე ანუ უკვე გასუფთავებულ ოთახში. დამონტაჟების წინ, პრაქტიკულად, ძირითადი ჭერის არანაირი მოსამზადებელი სამუშაოები არ არის ჩასატარებელი, ერთადერთი, სასურველია, უხეში ჯაგრისით განმინდოთ ის ადგილები, სადაც შეეთებება ცვივა ან ამოზურცულია.

რაც შეეხება მონტაჟს, პირველ რიგში, ნებისმიერ სიმაღლეზე, მთელი ოთახის პერიმეტრზე მაგრდება ალუმინის ან პლასტმასის სპეციალური ჩარჩო-ბაგეტი. ბაგეტი შეიძლება დამაგრდეს, როგორც ძირითად ჭერზე, ასევე კე-

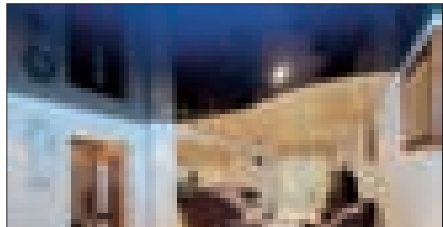
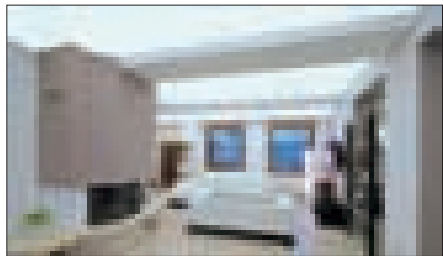
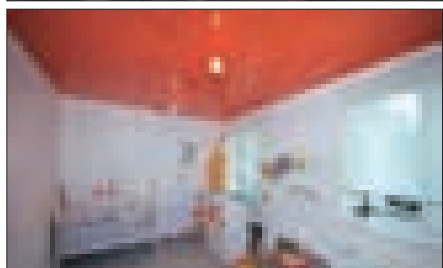
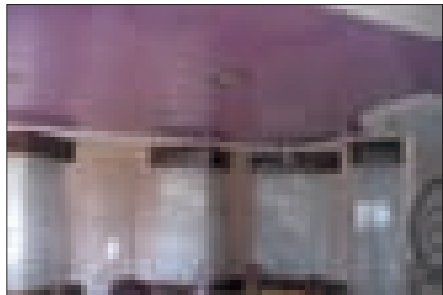
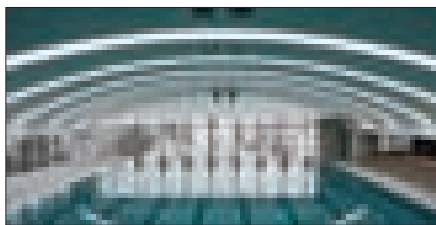
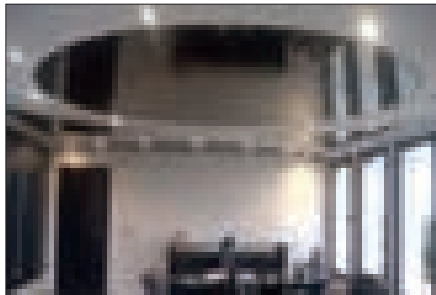
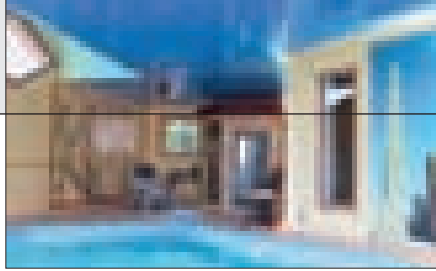

დელზეც. იგი, დამონტაჟების შემდგომ ჭერის გასწვრივ შემოვლებული დეკორატიული კარნიზის ფუნქციას ასრულებს, ხოლო დამალული კი საერთოდ არ ჩანს. ბაგეტზე ფირს სპეციალური ტექნოლოგიით ჭიმავენ და აფიქსირებენ.

კიდევ ერთი უპირატესობა, რაც ბარისოლის ჭერს აქვს, არის ის, რომ ჭერის ჩამოხსნა და ხელახლა დამონტაჟება შესაძლებელია 1000-ჯერ მაინც, რაც კიდევ უფრო ხაზს უსვამს მის მაღალ ხარისხსა და გამძლეობას.

გასაჭიმი ჭერი შეიძლება მოიხატოს გრაფიკულადაც, ასევე, შესაძლებელია მასში, როგორც ჩასამონტაჟებელი განათების სისტემების, ასევე ჩვეულებრივი ჭაღის დაყენებაც, რისთვისაც ტილოში სპეციალურად მოწყობილი ნახვრეტი გამოიყენება. ჩასამონტაჟებელი სანათების შემთხვევაში, თითოეული სანათი ცალკეული საკიდის საშუალებით მაგრდება ძირითად ჭერზე, ხოლო გასაჭიმი ჭერის ტილოში იჭრება ნახვრეტი, რომელთაც პერიმეტრზე ეკვრებათ სპეციალური თბოსაიზოლაციო რგოლი. ასევე, შესაძლებელია ჭერის შიგნით განათების კონსტრუქციების მოწყობაც, ჭერის მთლიანად განათების მიზნით, რისთვისაც გამოიყენება სპეციალური ნაჭერი.

გასაჭიმი ჭერის დამონტაჟება ბინებში, კოტეჯებში თუ საზოგადოებრივ დაწესებულებებში ფართო შესაძლებლობებს ქმნის ყველაზე და-

ხვენილი ფანტაზიებისთვისაც კი. ორ-სამ და მრავალსაფეხურიანი კონსტრუქციები, მოციმციმე ვარსკვლავებით, ღრუბლების ფორმით, თაღისებური და გუმბათისებური - მოკლედ ნებისმიერი ფორმის მიღება შეიძლება, თხელი, ელასტიკური მასალის კარკასზე მოჭიმვით. ხანდახან პროექტირების სტადიაში, მხოლოდ მიახლოებით შეიძლება წარმოიდგინო თუ რა გამოვა. საბოლოო სურათი კი იკვეთება მონტაჟის შემდეგ და ყოველგვარ მოლოდინს აჭარბებს. ამგვარი ფანტაზიების რეალიზება სხვა მასალების დახმარებით, ან საერთოდ შეუძლებელია, ან ძალიან ძვირი სიახმევება.

კომპანია „დიო“ სთავაზობს მომხმარებელს გასაჭიმ ჭერს, რომელიც უპირატესობებს მრავალფეროვნებით გამოირჩევა: საკმარისია მხოლოდ რამდენიმე საათი და თქვენი მოჭიმული ჭერი დამონტაჟდება სამშენებლო ნაგვისა და ავეჯის გადაადგილების გარეშე; მოქნილობის გამო, გასაჭიმი ჭერი უძლებს დიდ სიმძიმეებს; ადვილად მონტაჟდება და იხსნება, არ საჭიროებს სპეციალურ მოვლას; მწარმოებელი იძლევა გარანტიას, რომ თქვენი ჭერი (10) წლის განმავლობაში არ დაკარგავს თავის პირვანდელ ფერს და შეინარჩუნებს საიმედოობასა და გამძლეობას (10) წლის განმავლობაში, ცეცხლგამძლე და ძნელად აალებადია; არ გამოყოფს მავნე ნივთიერებებს, ალერგენებს, არ აქვთ სუნი და ზედაპირზე არ გროვდება კონდენსატი; ნყალგაუმტარობის გამო, გასაჭიმი ჭერი წარმოადგენს საიმედო დაბრკოლებას წყლის გადინებისთვის, არ უჩნდება კოროზია.

P.S. ჭერის ნაჭრის რულონები არის სტანდარტულად ორი ზომის: 1.60 მ და მაქსიმუმ 2.00 მ სიგანის, აქედან გამომდინარე, უფრო დიდი ზომის ჭერს გადაკერვა უკეთდება.

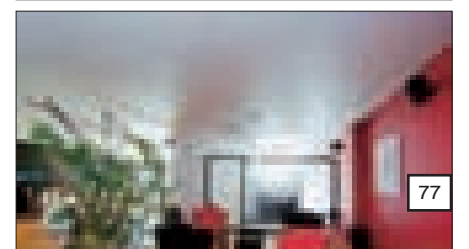
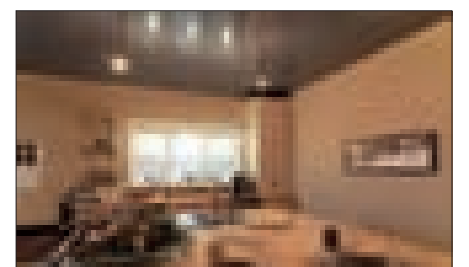
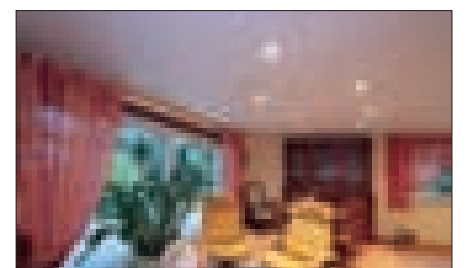





# დიზაინის მრავალფეროვნება

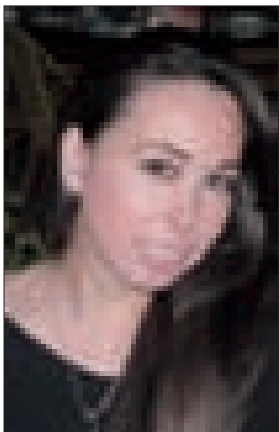

წარმოგიდგინთ ახალგაზრდა აზერბაიჯანელი არქიტექტორის, ნათავან ალიევას პროექტით, ახლახანს განხორციელებულ ნამუშევარს – საცხოვრებელ ინტერიერს.

ნათავან ალიევას, როგორც არქიტექტორის პროფესიონალური კარიერა 2002 წელს დაიწყო. აქედან მოყოლებული, წლების მანძილზე მუშაობს ბაქოს წამყვან არქიტექტურულ-სამშენებლო კომპანიებში. მისი დიზაინით ბაქოსა და საერთოდ აზერბაიჯანში მრავალი საინტერესო საცხოვრებელი თუ საზოგადოებრივი ინტერიერი შეიქმნა.

საცხოვრებელში ფუნქციურად ორგანიზებული, ულამაზესი დიზაინის მრავალფეროვნება, სრულყოფილი ფორმების უმაღლესი ხარისხი, გასაზღვრულ და დამაჯერებელ ორგანიზმში ერთმანეთთანაა შერწყმული. განათება, ფერი, აქსესუარები, პროპორციები, მოძრავი გრა-

ფიკა - მათი ერთობლიობით წარმოქმნილი არაორდინალური სივრცეები, ყოველ მოცემულ შემთხვევაში ტექნოლოგიური სიახლეების საშუალებებით გამოგონილ სტრუქტურაზე გაცილებით მნიშვნელოვანია.

ინტერიერის, პრაქტიკულად, მშვიდ და რესპექტაბელურ გარემოში, სადაც დეტალების სიჭარბით ქაოსი არ იქმნება, ყოველი ელემენტი განსაკუთრებით მნიშვნელოვანია. სივრცე ერთ მთლიანობად აღიქმება და არა მხოლოდ იმიტომ, რომ აქ თანამედროვე კლასიკური ფორმები და დახვეწილი ფერითი გამა დომინირებს. ზუსტად შერჩეული მოსაპირკეთებელი მასალა, ლამაზი ტექსტურა და თბილი ტონალობა, ფურნიტურა სივრცის წარმომადგენლობითობას არბილებს. მთავარია კი ის არის, რომ აქ, თითქმის ყოველთვის რთული დიალოგი დაძვევითა და დიზაინერს შორის წარმატებით შედგა.



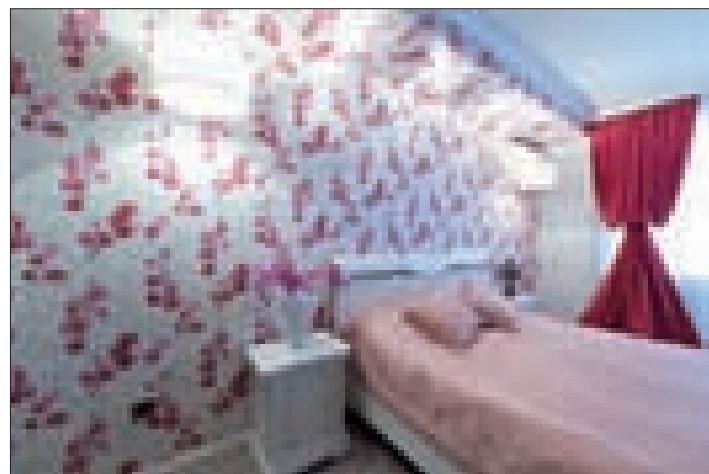
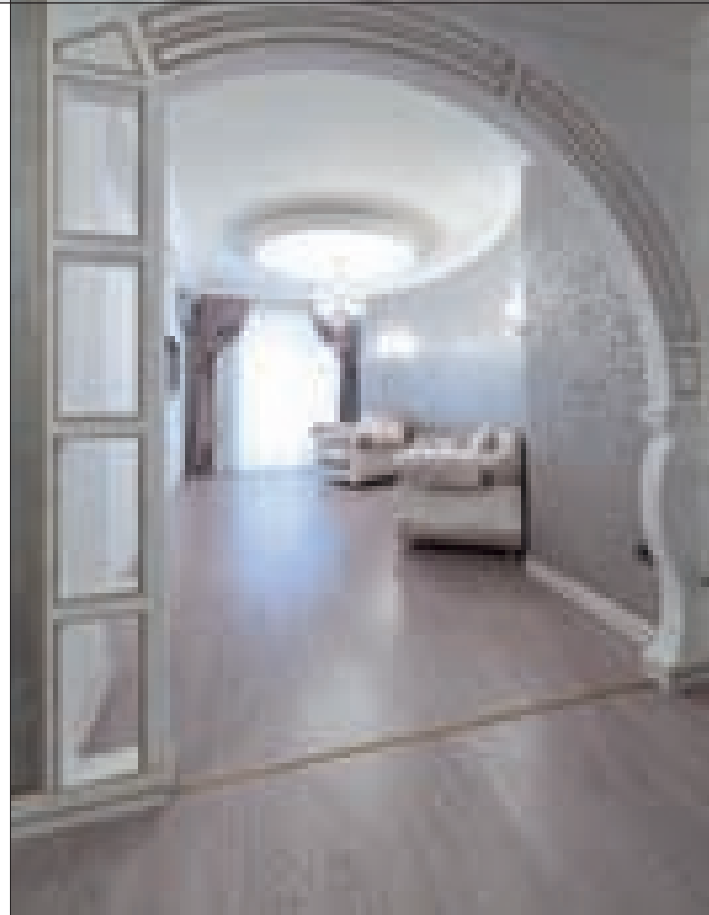

## Diverse Design

This private interior recently created by young Azerbaijani architect Natavan Aliyeva.

Natavan Aliyeva Graduated and started her professional career as an architect in 2002. Employers: leading construction companies in Baku. Designs: hotels, restaurants, recreation areas, and multi-story buildings, etc.

In this space, diversity of functionally organized, highly refined and diverse design and utmost efficiency of forms are merged into a credibly integral space. Lighting, coloring, choice of accessories, proportions, flexible graphics – ordinary composition, formed by combination of these elements, is much more meaningful than an artificial high-tech structure would be in its place.

Quiet and respectable look of the interior, where there are no distracting details, allocates a special function to every detail. The space is perceived as an entity – not just because of classical forms and refined color solution. Carefully chosen finishing materials, textures and warm tonalities of the furniture accentuate the imposing character of the atmosphere.

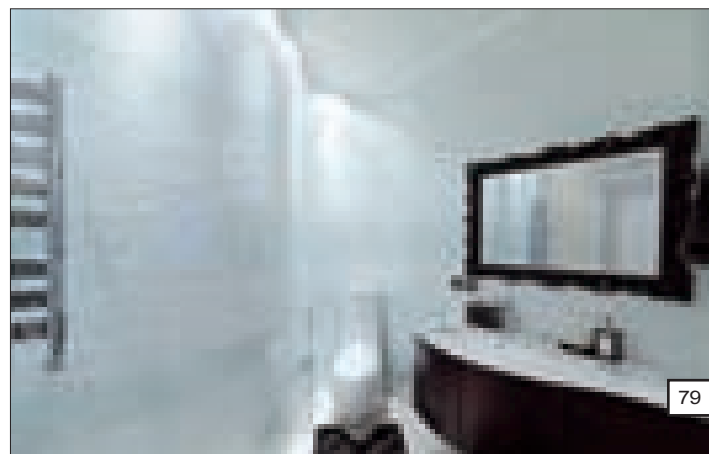

# გემოვნებიანი პარტნიორი

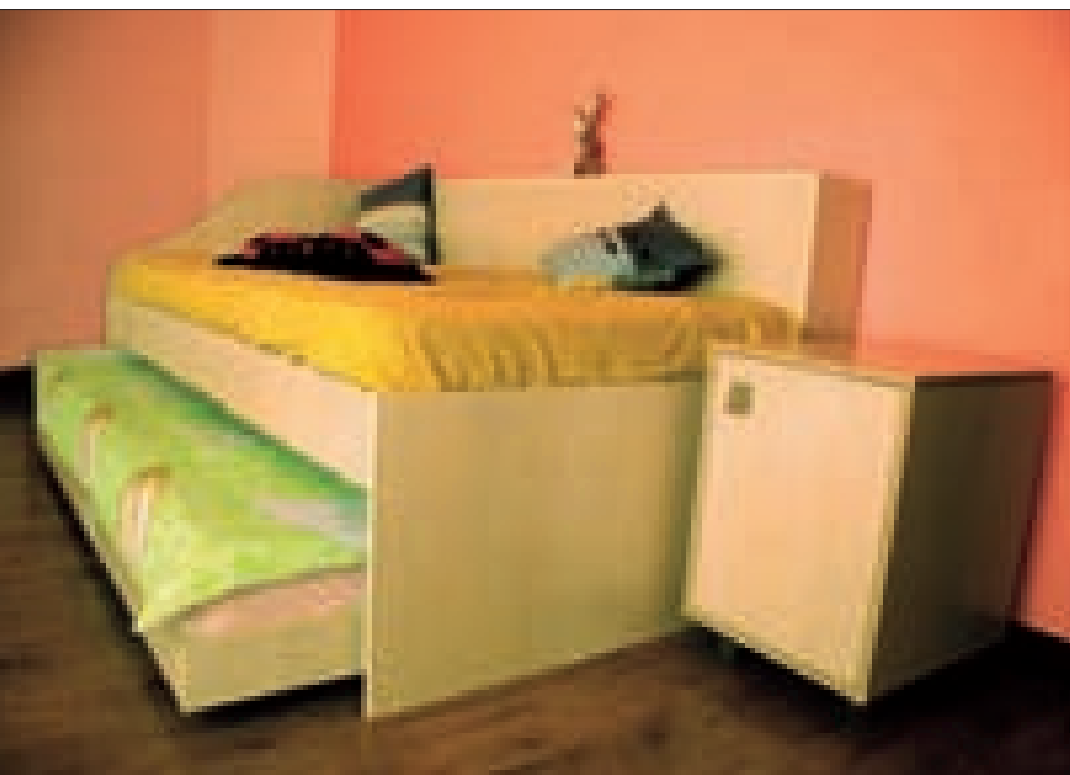

კომპანია "მაგთივინი" დაარსდა 1996 წელს დადაარსების დღიდან მომსარებელს სთავაზობს მაღალი ხარისხის საქონელს და მომსახურებას. არსებობის მანძილზე კომპანიამ შეძლო აეთვისებინა ბაზრის მნიშვნელოვანი წილი. კომპანიას მინიჭებული აქვს მენეჯმენტის საერთაშორისო სერტიფიკატი ISO 9001:2000.

მაგთივინი გთავაზობთ: თანამედროვესაოჯახო, საოფისე და სასტუმროს ავეჯი: მათ შორის სამზარეულოები, უჯრების და კეტვის უზმაურო, მოსრიალე მექანიზმებით; მოსრიალე კარებიანი ჩაშენებული კუპე-კარადები; ჩარჩოები სურათებისა და სარკეებისათვის; მეტალოპლასტმასის, ალუმინისა და ხე-ალუმინისკარ-ფანჯრები; მინა-ალუმინის ფასადები; ვერტიკალური ფარდა-ჭალუბები, ნაქსოვი ფარდები (ბამბუკი, ქილი, ხე); მწერებისგან დამცავი ბადეები; თანამედროვე მსუბუქი შიდაკარი.

- გადაწყვიტეთ იცხოვროთ კომფორტულ, მყუდრო და მოდურ სახლში, სახლში, რომელზეც ყოველთვის ოცნებობდით? წარმატებულ კარიერაში უფრო და უფრო მეტ ნაბიჯებს დგამთ წინ, თქვენი ოფისი კი არ შეესაბამება არც თქვენ გემოვნებას და არც თქვენ მიზნებს? დროა იმოქმედოთ და თქვენთვის სასურველი პროდუქტი მაგთივინში შეუკვეთოთ. მაგთივინის პროდუქტი ხომ მოდურია, პრესტიჟულია და ის წარმატებული ადამიანებისთვისაა შექმნილი.

მაგთივინი ეს არის კომპანია სადაც პრიორიტეტს წარმოადგენს მომსარებელი, მისი სურვილები და მოთხოვნები, უდიდესი მნიშვნელობა ენიჭება კლიენტის ხარისხიან მომსახურებას.

ჩვენთან დასაქმებულები არიან მაღალკვალიფიციური სპეციალისტები, რომლებმაც სტაჟირება გაიარეს სხვადასხვა ქვეყნის წამყვან საწარმოებში და აქვთ სათანადო გამოცდილება.

მაგთივინი თანამშრომლობს წამყვან გერმანულ, იტალიურ, ბრიტანულ და ავსტრიულ კომპანიებთან. მათ მიერ მონოდეზიგნირებული ნედლეული მონმდება ევროპის ხარისხის კვლევითი ინსტიტუტების მიერ.



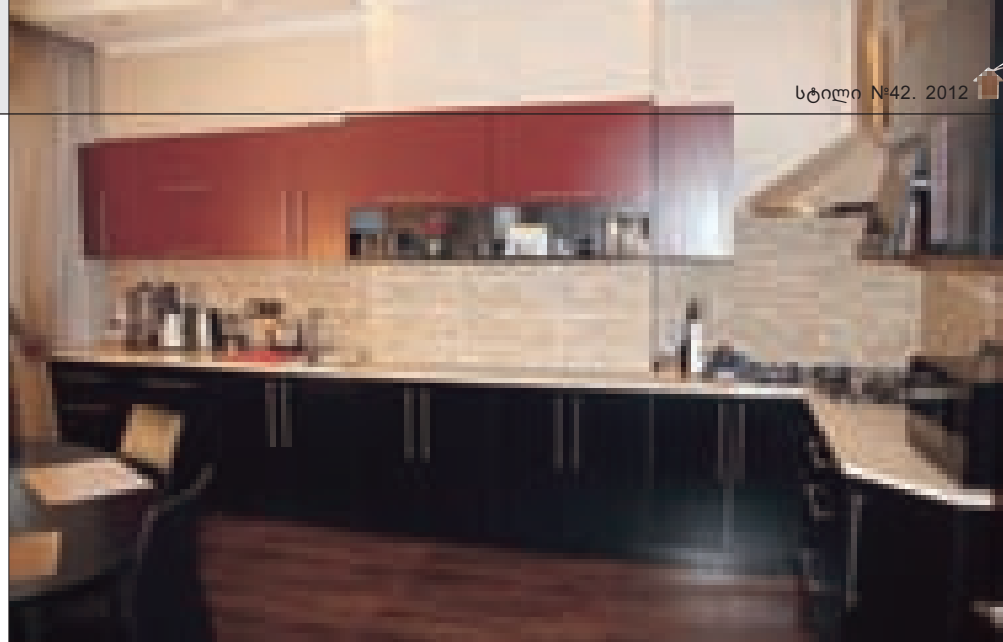
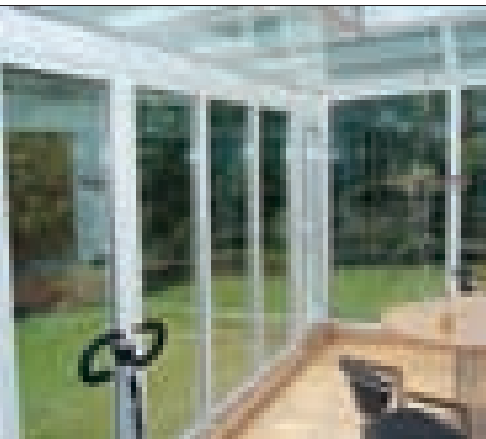



## წიგნის სახლი ბახტრიონზე



თბილისში კიდევ ერთი ახალი საზოგადოებრივი სივრცე გაჩნდა, "წიგნის სახლი ბახტრიონზე" - შეხვედრების, პრეზენტაციების, პოეზიის საღამოების, ავტორებთან გაცნობის, წიგნის კითხვის სალონური ადგილი. ამიტომაც უწოდეს მას სახლი და არა სხვა რამ.

თუკი, წიგნის სახლში მოხვდებით ბახტრიონზე, თავდაპირველად, აუცილებლად გაგიჩნდებათ განცდა, რომ ეს საჯარო სივრცე კი არა, საცხოვრებელი სახლის მყუდრო ბიბლიოთეკაა; ძველი და ახალი სტილის შერწყმით, კლასიკური ავეჯით, ხის, მეტალისა და შუშის დეტალებით, ბევრი შანდლებით, სამოვარით და რა თქმა უნდა, უამრავი წიგნით, ერთი შეხედვით, ნამდვილ ბიბლიოთეკას გაგს.

- როცა ამ პროექტზე მუშაობა დავიწყე, ზუსტად ვიცოდი რა მინდოდა, - გამეთვალა ყველა სემენტზე, ვისაც წიგნი უყვარს, რომ თითოეულ შემომსვლელს ამ გარემოში ეპოვა მისთვის საინტერესო, ნაცნობი... შეიძლება ცოტა დავინწყებულებ, მაგრამ აუცილებლად სასიამოვნო განცდა, რაც წიგნთან ურთიერთობას ნადმივილად უზდება. ეს კი, მოგეხსენებათ, ყველაზე მეტად ბიბლიოთეკე-

ბში იგრძნობა. ამიტომ მივმართე ბექა კინწურაშვილს, ახალგაზრდა და ნიჭიერ ადამიანს და ფაქტობრივად ჩვენ ერთად ვიმუშვეთ ამ ინტერიერის შექმნაზე. მერე იყო ძველი ნივთების ძებნა მშრალ ხიდზე, ფიქრი იმაზე თუ როგორ შეგვერწყა ერთმანეთისთვის ნიგნი და კაფე ისე, რომ ერთმანეთთან პარმონიაში ყოფილიყო. ჩვენ ვაგრძელებთ, მე მჯერა რომ სტანდარტი ყველაფერს კლავს და დიზაინშიც კი, რალაც მუდმივად უნდა იცვლებოდეს.

- ეს ჩემთვის იყო განსხვავებული სამუშაო, - გვეუბნება დიზაინერი ბექა კინწურაშვილი, - პასუხისმგებლობა ყოველთვის მაქვს, სიფრთხილე გამიჩნდა მეტი. ნებისმიერი პროფესია ნიგნთან, სწავლასთან, ლიტერატურასთანაა დაკავშირებული... შესაბამისად აურა უნდა იყოს ისეთი, რომ ყველა ვინც აქ შემოვა, თავს კომფორტულად და მშვიდად გრძნობდეს.

დიზაინზე მუშაობის პროცესში მუდმივად ვითვალისწინებდი, რომ გარემო ყოფილიყო წყნარი, მშვიდი, კომფორტული და რაც შეიძლება დადებითი, თბილი... აი, როცა შერლოკ ჰოლმის ბუხართან იჯდა პლედში გახვეული, ეწეოდა ყალიონს და ესმოდა მხოლოდ საათისა და ბუხრის ხმა... დაახლოებით ეს იყო ჩემი ინსპირაციის წყარო ნიგნის სახლზე მუშაობის დროს.

მაკა მაისიუიშვილი

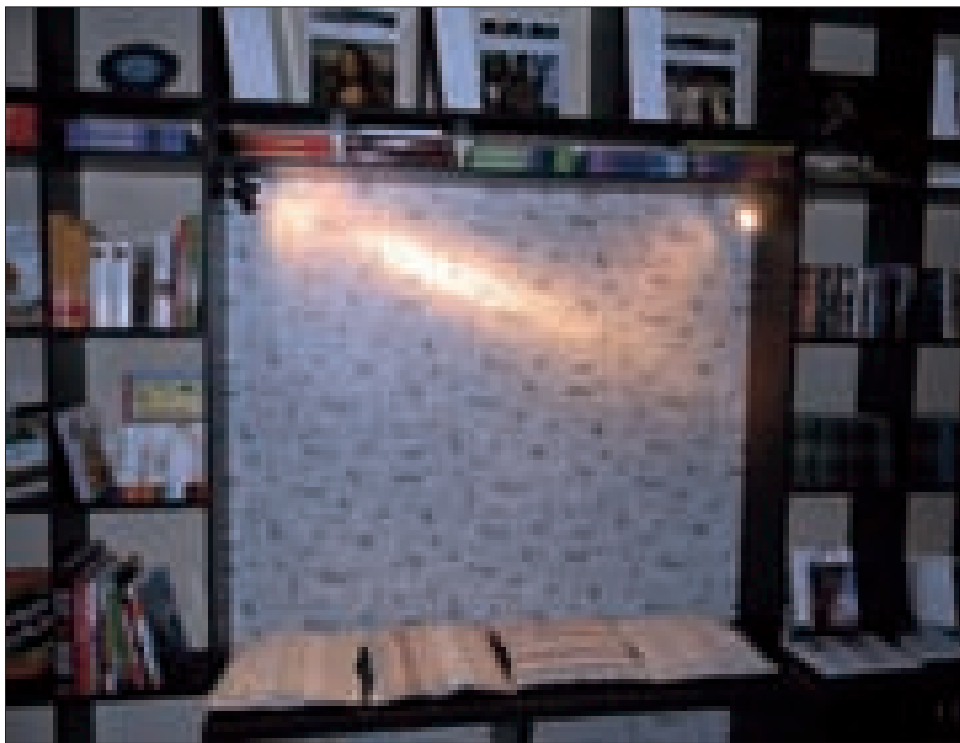

# Book House in Bakhtrioni



Tbilisi now has one more public space - Book House in Bakhtrioni - a comfortable salon for meetings, presentations, poetic soirees, book readings, etc.

Your first urge at Bakhtrioni Book House will be to fight off an impression that you mistakenly entered a comfortable library at someone's home. By mixing old and modern styles, matching classical furniture with metal and glass details, adding a variety of decorative objects like chandeliers and a samovar and, of course, by piling heaps of books, the authors made this place look like a real home library.

"When I started to work on this project, I exactly knew what I wanted", says founder Maka Mamiseishvili. "My goal was to consider the tastes of all book lovers and to help them find here something interesting, something they already know and maybe have slightly forgotten, but will be really happy to recall... In other words, I wanted to evoke the pleasant feelings, which accompany interaction with books, the feelings which saturate the air in libraries. I addressed Beka Kintsurashvili - young talented man, and in fact we designed this interior together. We ransacked Dry Bridge area looking for antiques, wrecked our brains to imagine how to merge a book store and a caf? most efficiently... We still continue thinking; I strongly believe that set standards kill everything and that design needs to change constantly."

"This was a totally different project for me", says designer Beka Kintsurashvili. "I always work with due responsibility, but this particular assignment required an especially careful approach. Any profession is connected with books, learning, literature... Consequently, this place was to offer comfort and peace to any visitor."

"While developing the design, I always remembered that the resulting environment should be quiet, peaceful, comfortable and maximally positive... Imagine Sherlock Holmes smoking his pipe by the fireplace and hearing nothing but clock ticking and wood crinkling in the fireplace... This is what inspired me while I designed the Book House".

MAKA MAMISEISHVILI



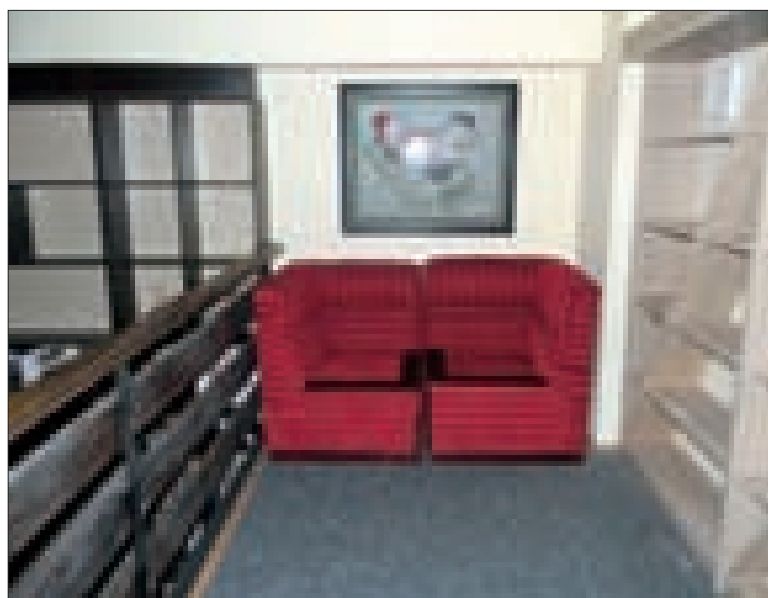
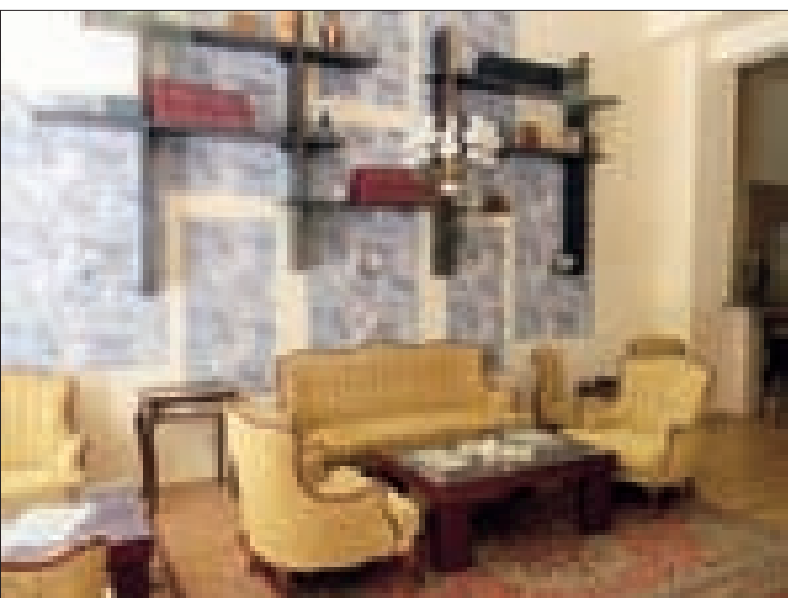

# ავეჯის შერჩევა - ექსკლუზიური გადაწყვეტები



ილია გავრილიაძე  
ILIA GAVRILADI



გრანტ მარქაროვი  
GRANT MARKAROV

ყოველწლიურად დიზაინერები წარმოადგენენ ინტერიერის დეკორისთვის საჭირო ფურ-ნიტურას, იქმნება ახალი მიმართულებები, კონცეფციები. სხვადასხვა მასალების გამოყენება განაპირობებს მრავალფეროვნებას, შესაბამისად – განსხვავებებს ფასებში და ექსპლუატაცი-ის ვადებში. არსებული შესაძლებლობებიდან გამომდინარე, ადამიანები ყიდულობენ ავეჯს ფა-სიდან, დიზაინიდან, ფუნქციონალურობიდან გამომდინარე. ყოველთვის ფასობს ხელნაკეთი, ინდივიდუალური აქსესუარები, რომლებიც თანდათან ანაცვლებს ქარხნული წარმოების ნივ-თებს. სულ უფრო მეტ ადამიანს სურს შექმნას ინტერიერში კომფორტის, მოხერხებულობის ოაზისი. თანამედროვე მასალები, ტექნოლოგიები საშუალებას იძლევა შეიქმნას უნიკალური ინტერიერები. არქიტექტორების გრანტ მარქაროვის და ილია გავრილიადის პროდუქციაში შეხამებულია დემოკრატიული ფასები, საიმედოობა, მოხერხებულობა, დახვეწილი სტილი და ერგონომიული დიზაინი – ყველა ის თვისება, რომელიც ძვირადღირებულ ინდივიდუალურ ავე-ჯს გამოარჩევს.

გრანტ მარქაროვი და ილია გავრილიაძე ის იშვიათი პროფესიონალები არიან, რომლებ-საც საკუთარი სტილის სხვებისთვის თავზე მოხვევა არ უყვართ. ყველას აქვს უფლება იხელმძღვანელოს განსხვავებული გემოვნებით, და არქი-ტექტორებიც ცდილობენ, მაქსიმალურად სწრაფად შეასხან ხორცი დამკვეთის ოცნებებს.

ავეჯის კონსტრუირების უმდიდრესი პრაქტიკული გამოცდილების წყალობით, არქიტექტორებმა პროფესიული სიზუსტით დაამზადეს ესკი-ზები რეალური პროექტისთვის – კომპანია „დიოს“ თბილისის სათაო ოფისის ინტერიერისთვის. ესკიზებში დამკვეთის ყველა სურვილია გათვა-ლისწინებული, ეს მართლაც ოცნების ხორცშესხმაა. შექმნილი პროდუქცია მაღალხარისხოვანი მასალის და თანამედროვე ტექნოლოგიის ეფექ-ტური, კრეატიული, ხარისხიანი კომბინაციაა. შესრულებული სამუშაოს ეფექტურობას „დიოს“ ახალი ოფისის ინტერიერი მონიშნავს.



## Exclusive Solutions for Interior Furniture Design



Every year brings us a huge number of designer furniture collections, gives birth to new trends and concepts. Application of different materials results in different look, varying prices and service life. Depending on their abilities, people choose furniture by price, by design or functionality. Handicraft is always valued; gradually it supersedes mass production, because more and more people wish to have personal islands of comfort. Modern materials and technologies allow creation of unique interiors. Products of architects Grant Markarov and Ilia Gavriladi combine democratic prices, reliability, comfort, refined style and ergonomic design, inherent to expensive designer furniture.

Grant Markarov and Ilia Gavriladi belong to the number of profession-als who do not like to impose their style on others. Everyone has a right to have their own taste, and the two architects believe it is their mission to realize the others' dreams.

Due to rich practical experience of furniture construction, Grant Markarov and Ilia Gavriladi effortlessly designed sketches for the head office of DIO in Tbilisi. The architects created perfect designs, considering all the wish-es of their clients, in a very short time. Due to choice of top-end materials and application of advanced technologies, their furniture combines reliabil-ity, creativity and exclusive quality. The proof is close at hand - it is enough to take a look at photos of DIO's redesigned head office.





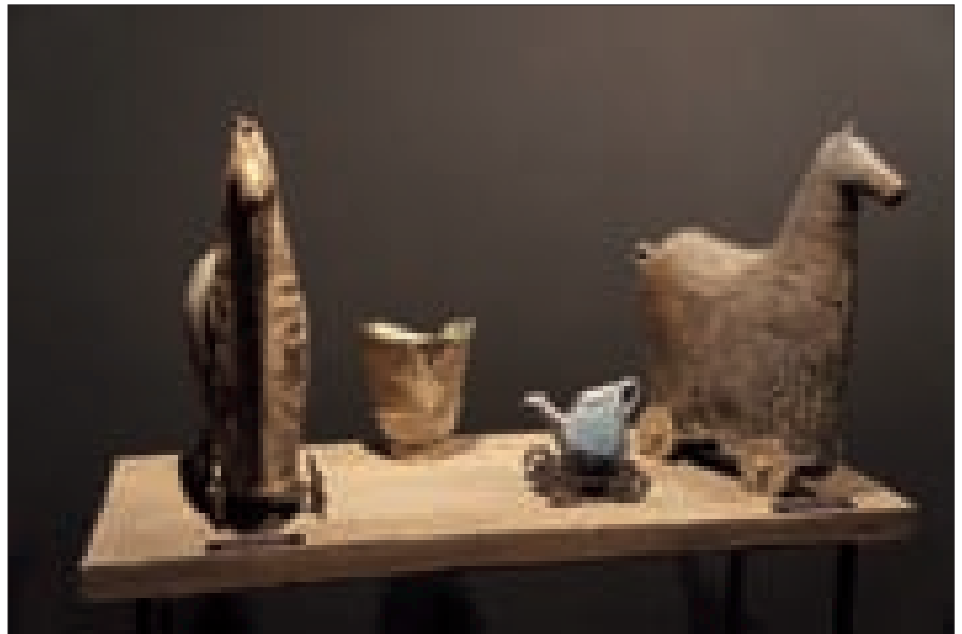
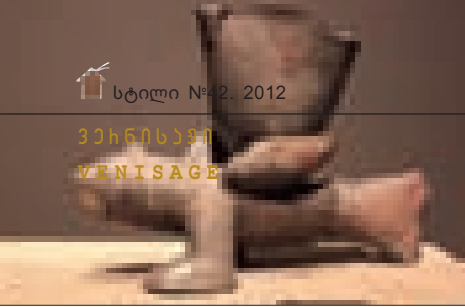

## ოთარ ვეფხვადის გამოფენა ლადო გუდიაშვილის საგამოფენო დარბაზში

ლადო გუდიაშვილის საგამოფენო დარბაზში მხატვარ ოთარ ვეფხვადის გამოფენა "გზა" გაიხსნა. ექსპოზიციაზე მხატვრის ბოლო წლების განმავლობაში შექმნილი 47 კერამიკული ნამუშევარი იყო წარმოდგენილი.

ლადო გუდიაშვილის საგამოფენო დარბაზში ოთარ ვეფხვადის გამოფენა 15 ივნისამდე გაგრძელდა.

ოთარ ვეფხვადე 1953 წლის 13 აპრილს ქალაქ ბორჯომში დაიბადა. მან თბილისის სახელმწიფო სამხატვრო აკადემიის დეკორატიული გამოყენებითი ხელოვნების ფაკულტეტი დაამთავრა. მისი ნამუშევრები რუსეთში, გერმანიაში, იტალიაში, აშშ-ში, კანადაში, ლატვიაში, უნგრეთსა და საბერძნეთში იყო გამოფენილი. ოთ-

არ ვეფხვადე ფილმების "ზევული კიბით", "შთის ნოველა" დამდგმელი მხატვარია .

ოთარ ვეფხვადის ხელოვნების წარმოშობაზე საუბრისას, პირველ ყოვლისა, თეატრალურობა და მუსიკალურობა უნდა გავისხენოთ. მართალია, მისი ნაწარმოებების სიუჟეტები ერთი შეხედვით არანაირად არ უკავშირდება თეატრს, მათში მაინც შეიმჩნევა თამაშის, თეატრალურობის გარკვეული მომენტები. ოთარ ვეფხვადის კერამიკის მეტაფორული სილამაზე სწორედ ამ სფეროში იღებს სათავეს.

მხატვარს თავისებური ენა აქვს. იგი არავის არა ჰგავს, ყველაფრისგან და ყველასგან გამიჯნული მხატვარ-კერამიკოსია. მას, გარკვეული კავშირი ტრადიციასთან გააჩნია და ჩვენს



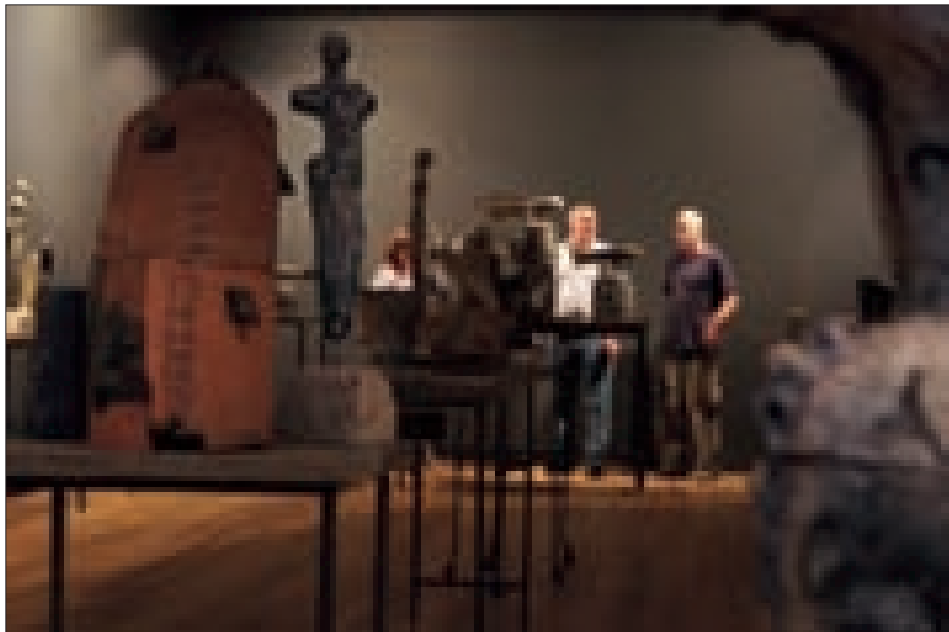
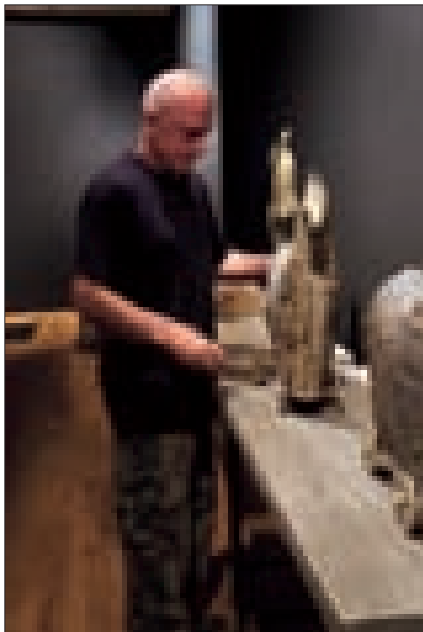

მყაროს ნაყოფი არაა; იგი ადამიანური იმედგაცრუებისა და ქაოსისგან აღმოცენდა და ზოგადსაკაცობრიო ღირებულებებს გამოხატავს.

ოთარ ვეფხვაძე ერთ-ერთი მათგანია, ვისაც დამსახურება მიუძღვის თანამედროვე ქართული ავანგარდის შექმნაში. იგი რომანტიული გმირი-შემოქმედი. მისი ცხოვრება რომანის შეთხზვის პროცესს გაავს: გემოვნებიანია, მოვლენებით დატვირთულია, დინამიურია, მოულოდნელად ვითარდება და შემოქმედებითი სტილიც სწორედ რომანისტიკის შესაფერისია: მოცულობითი, მოულოდნელობებით დახუნძლული სიუჟეტები უამრავი მოქმედი პირის მონაწილეობით.

ენო ლალიძე

დროში ესოდენ მოდური "ინსტალატორი" არ გახლავთ. და მაინც, მხატვრის შემოქმედებაში არის თანამედროვე ჟღერადობა, რომელიც ხელოვნებაში მე-20 საუკუნის ბოლოს შემოვიდა, ახლა კი სულაც პრიორიტეტულ ჟღერადობას იძენს.

ოთარ ვეფხვაძის ნამუშევრებში ესაა ქანდაკების და ფერწერის შერწყმა, რომელიც უაღრესად საინტერესო შედეგებს იძლევა. სწორედ ამაშია მისი სტილისტიკა და თანამედროვეობა.

შემოქმედის ხელოვნება მარტო მისი შინაგანი სა-





# Otar Vepkhvadze's Exhibition in Lado Gudiashvili Exhibition Hall

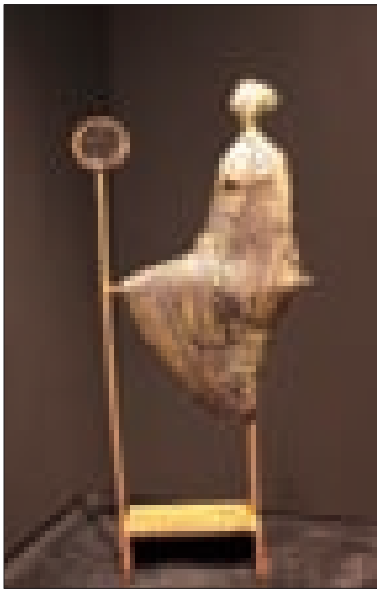

Lado Gudiashvili Exhibition Hall recently hosted Otar Vepkhvadze's exhibition titled "The Road". According to the comment given by Exhibition Hall coordinator Tamta Shonvadze to Radio Fortuna, the exposition featured 47 ceramic objects, created by the artist during the recent years.

Otar Vepkhvadze was born on April 13 1953 in Borjomi. He studied applied art at Tbilisi State Academy of Arts. Otar Vepkhvadze's works were exhibited in Russia, Germany, Italy, USA, Canada, Latvia, Hungary and Greece; he is the art director of movies "Up the Spiral Staircase" and "Mtis Novela".

While speaking about the origins of Otar Vepkhvadze's art, you would first of all recall theatricality and musicality. Even if the themes of his works seem to be very remote from theatre, they still have that air about them. Metaphorical quality of his ceramic art originates from this very source.

Otar Vepkhvadze has a very special language. He does not resemble anyone. This is a very distinctive artist-sculptor. He definitely has some connection with the traditional; he does not follow the fashionable trend of installation-making. Nonetheless, his art is vibrant with modern language, which started to disseminate in art in the 20th century and gains such an importance nowadays. In Otar Vepkhvadze's works this is a combination of sculpture and painting, and

it yields very interesting results. This is what his stylistics and modernity are about.

His art is not just an expression of his inner world, but the struggle with general disappointment and chaos, capable of expressing panhuman content.

Otar Vepkhvadze is one of creators of modern Georgian avant-garde, which made our epoch so famous.

Otar Vepkhvadze is a romantic demiurge hero. He lives as if writing a novel: with gusto, busily, dynamically, making people guess what will follow; and he paints like a novel is written: with generalizations, involving lots of personages, always remembering to allow some suspense in plot development.

NINO LAGHIDZE

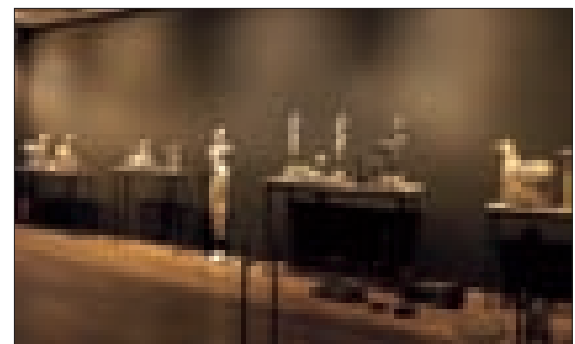
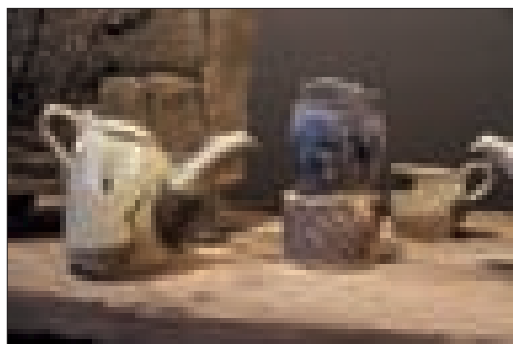
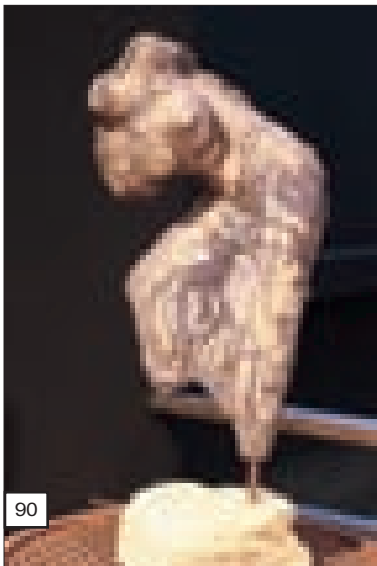
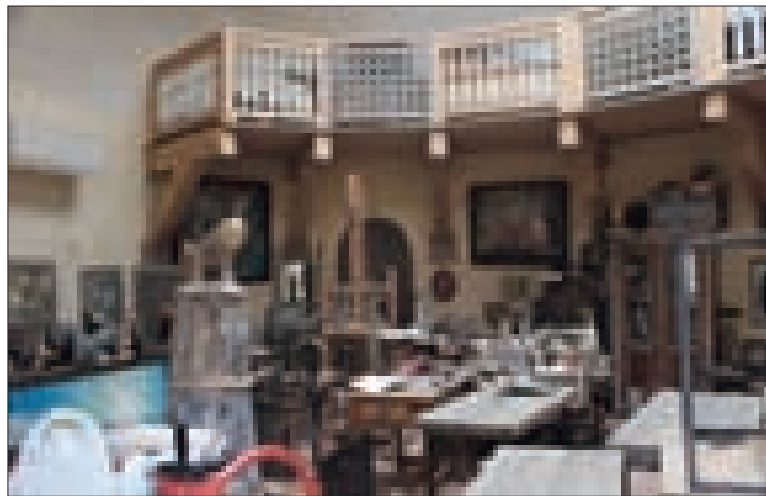
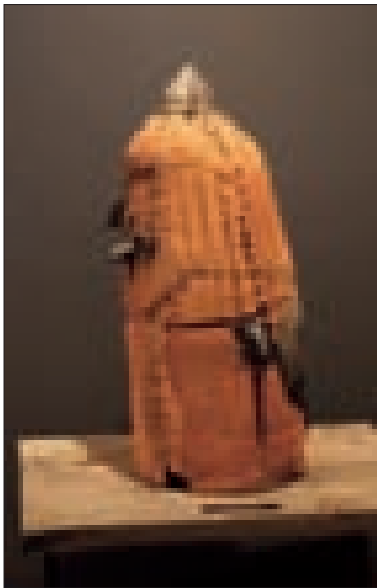



ოთარ ვეფხვაძე  
OTAR VEPKHVADZE



მხატვარი ია გიგოშვილი (მეუღლე)  
PAINTER IA GIGOSHVILI (WIFE)

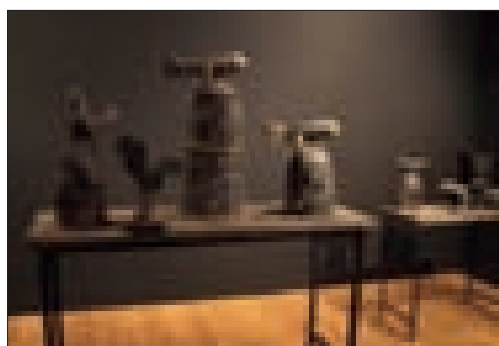
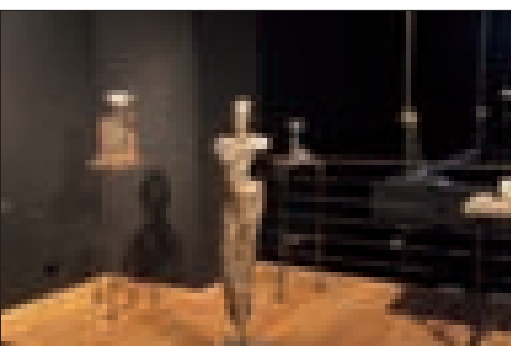
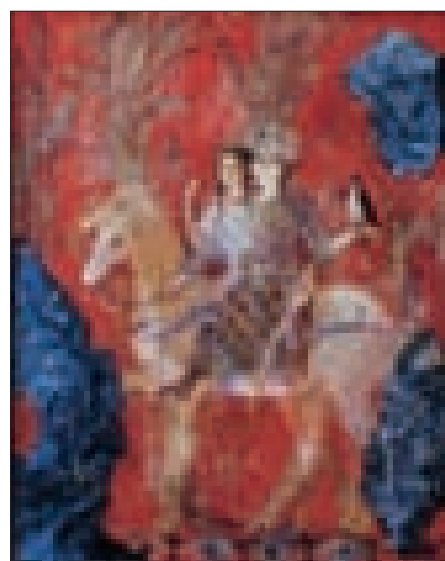

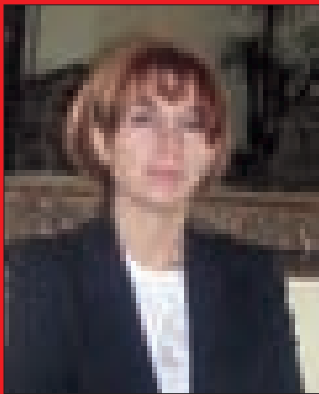

სამხატვრო აკადემიის პროფესორი  
ნინო მგალობლიშვილი  
PROFESSOR NINO MGALOBlishVILI,  
STATE ACADEMY OF ART

# Fashion-მერჩენდაიზინგი საქართველოში

თვის ჯერ ისევ უცნობი ხერხების ათვისებას. ავლნიშნავ, რომ ქართულ სხვადასხვა პროფესიულ სტანდარტებს შორის პროფესია მერჩენდაიზინგი არ ფიქსირდება. შესაბამისად, ჩვენი უმალღესი სასწავლებლები მერჩენდაიზინგებს ჯერჯერობით არ ამზადებენ.

ქართულ საგანმანათლებლო სფეროში დიზაინერ-პრაქტიკოსთა ძლიერი სკოლა არსებობს. მაგრამ, ევროპული და ამერიკული საგანმანათლებლო სისტემათაგან განსხვავებით, საქართველოში არ მოგვეპოვება სპეციალური პროფესიული პროგრამები ისეთი სპეციალისტების მოსამზადებლად, როგორებიცაა: Fashion-მენეჯერი, Fashion-მარკეტოლოგი, Fashion-მერჩენდაიზინგი, Fashion-რეკლამისტი, Fashion-ჟურნალისტი, Fashion-ბიზნესისათვის. ამასობაში, დიზაინის სპეციალისტების გარდა, ეს სპეციალისტები საზღვარგარეთ განათლების ყველაზე გავრცელებული მიმართულებებია მოდის უმაღლესი სასწავლებლების უმრავლესობისათვის: Fashion Institute of Technology ნიუ-იორკში, შაინტ Martin School ინგლისში, London College of fashion-ში, Parson's School-ში ამერიკაში; ბაიერს ამზადებს აგრეთვე ბაკალავრიატის ოთხნობიანი პროგრამებით Fashion Merchandise Management-ი; არსებობს მოკლე საზაფხულო პროგრამები, მაგალითად, Introduction to fashion buying and Merchandising ლონდონის კოლეჯში და ა.შ.

Fashion-მერჩენდაიზინგი Fashion-ბიზნესის საქმიანობის ერთ-ერთი მნიშვნელოვანი სფეროა. მალაზიებს შეუძლიათ მოდას მისდიონ, ასევე შეუძლიათ ე.წ. Trendsetters-ს მიეკუთვნებოდნენ. ეს ყოველივე ცნობილი ჭეშმარიტებებია, რასაც ეფუძნება რთული ბიზნეს-პროცესები, რომლებიც ითვალისწინებენ Fashion-დარგების სპეციფიკას. ყველა შემთხვევაში აუცილებელია ზუსტად იცნობდნენ შერჩეული დიზაინერების ნრეს, იცოდნენ მათი მოთხოვნილებები და შეგეძლოს წინასწარ განსაზღვრონ მათი სურვილები. დარწმუნებული ვარ, რომ Fashion-მერჩენდაიზინგის აქტიურად გამოყენება დღევანდელი დღის უდავო ტენდენციაა. ეს რეალური აუცილებლობით არის გამოწვეული, კერძოდ, პროდუქციის, განსაკუთრებით ლუქსის კლასის პროდუქციის გასაღებასთან დაკავშირებული სირთულეებითა და კონკურენციის ზრდით. როგორც ავლნიშნეთ, ჩვენს ქვეყანაში Fashion – მერჩენდაიზინგი შედარებით ახალგაზრდა დარგია და სათანადოდ არ არის გამოყენებული. სრულიად ცარიელი ბაზრის შესასვლელ დასარჯული ხანგრძლივი დროის მანძილზე იგი პრაქტიკულად საჭიროც არ იყო, მაგრამ, დღევანდელი რეალობიდან გამომდინარე, როგორც იტყვიან, მოთხოვნა განაპირობებს მოწოდებას... მოვიყვანე რა სისტემაში უცხოელ მეცნიერთა ნამუშევრები, უცხოელ მაღაზიათა ქსელებისა და შემკვეთების გამოცდილება, პროფესიული Fashion-მერჩენდაიზინგის სასწავლო პროგრამა, რომელიც სტუდენტ-დიზაინერებს დამატებით სპეციალიზაციას ანიჭებს მოდის სფეროში ბიზნესის სანარმოებლად.

აღნიშნული პროგრამა სათაურით „მოდის დიზაინი დამატებითი სპეციალიზაციით Fashion-მერჩენდაიზინგი“ დღისათვის ერთადერთია საქართველოში, რომელიც უმალღესი სასწავლებ-

ლის კურსდამთავრებულებს ფუნდამენტური განათლების პარალელურად სთავაზობს დამატებით სპეციალიზაციას - „Fashion-მერჩენდაიზინგი“. კვალიფიკაციაში მითითებულია, რომ ასეთ სპეციალისტს ერთდროულად ორი დარგის - მოდის დიზაინისა და მოდის ბიზნესის ზღვარზე შეუძლია მუშაობა.

აღნიშნული პროგრამის მიხედვით, მოდის დიზაინერი და „Fashion-მერჩენდაიზინგი“ – ფართო პროფილის სპეციალისტია, რომელსაც სავაჭრო ქსელისა და მოდურ მაღაზიებში თანამედროვე პროფესიონალის დონეზე სპეციალიზირებული მომზადება აქვს ტანსაცმლის, ფეხსაცმლის, აქსესუარებისა და კოსმეტიკის გაყიდვებში. საცალო ვაჭრობაში მოდური პროდუქციის წინამძღოლის მეთოდებს რომ შეისწავლიან, დიზაინერები შეიძენენ უნარს სხვადასხვა ორგანიზაციულ-ტექნიკური ხერხებითა და რეკლამის მექანიზმების დახმარებით პროდუქციის იმიჯი, შექმნიან პროდუქციის ასორტიმენტის ფორმირება შეუსაბამო მომხმარებლის სურვილებს და ამით ხელი შეუწყონ მოდური პროდუქციის გასაღების ეფექტურობას. ეს სპეციფიკა აღნიშნული მიმართულების სპეციალისტებს დიდ უპირატესობას აძლევს ტრადიციული პროგრამით მომზადებულ კურსდამთავრებულებთან შედარებით. ცხადია, ეს ინოვაცია უზრუნველყოფს მომავალ დიზაინერთა კონკურენტუნარიანობას და უდავოდ აამაღლებს მათი რაციონალური შრომითი მოწყობის შესაძლებლობებს. პროგრამა დადგინდება ახალგაზრდა სპეციალისტებს, შეიძინონ არა მხოლოდ ქართული, არამედ საერთაშორისო პროფესიული გამოცდილება სპეციალობაში – “მოდის დიზაინი” და ამავდროს სტიმულს მისცემს საქართველოში Fashion-ბიზნესის განვითარებას. იგი დაგვეზიარება დრო კი არ ვკარგავთ „ველოსიპედის აღმოჩენაში“, არამედ ვისარგებლოთ დასავლეთში უკვე აპრობირებული ტექნოლოგიებით.

ამგვარი პროფესიული სპეციალიზაცია არ მოიპოვება არცერთ ქართულ უმაღლეს სასწავლებელში. მოდის დიზაინერისა და Fashion-მერჩენდაიზინგის მომზადებისადმი ჩვენ მიერ გამოყენებული სისტემური მიდგომა ქმნის სპეციალისტის შესაძლებლობას სრულყოფილად რეალიზების, მათი თვითგანვითარებისა და მომავალი პროფესიულ საქმიანობაში წარმატებული ადაპტაციის პირობებს.

ამიტომ მნიშვნელოვანია სამხატვრო აკადემიის მიერ აღნიშნული პროგრამის ჩართვა მოდის დიზაინის სპეციალობით მაგისტრანტების მომზადების პროცესში. მართალია, ჯერჯერობით მხოლოდ როგორც სასწავლო საგანი. მაგრამ უნდა აღინიშნოს, რომ ქართულ საგანმანათლებლო სფეროში ამ გზით გადაიდგა ნაბიჯი თანამედროვე სწავლების მოთხოვნათა კონტექსტში. თუმცა მთლიანი სისტემა კვლავაც ღიად რჩება კორექტირებისა და გაფართოებისათვის, რაც შესაძლებლობას მოგვცემს მეტად განვითარდეს იგი და მოვარგოთ არსებულ საგანმანათლებლო ბაზას.

ნინო მგალობლიშვილი,  
სამხატვრო აკადემია, პროფესორი  
2012 წ.



# Fashion Merchandising in Georgia

Georgian educational system offers fairly good study opportunities in the sphere of practical design, but provides no access to any specialized education programs in fashion management, fashion marketing, fashion merchandising, fashion advertising, fashion journalism, etc. In the meantime, the majority of foreign universities pay as much attention to these professions as to design courses proper – abovelisted subjects are intensively taught in such popular fashion education schools as Fashion Institute of Technology and Parson's School (USA), Saint Martin School and London College of Fashion (UK); one can choose between four-year bachelor degree courses in Fashion Merchandise Management and short summer courses, focusing on such subjects as Introduction to Fashion Buying and Merchandising, etc.

Fashion merchandising is one of the most important areas of fashion business. Shops can just follow the existing fashion trends or act as trendsetters, but they are always obliged to know their consumers, be aware of their requirements and anticipate their wishes. I am sure that active application of fashion merchandising is the most efficient tendency nowadays. This is caused by actual necessity of coping with increasing competition and other difficulties while selling various products (especially at the top end). As we noted, in our country fashion merchandising is a comparatively young, underestimated profession. It was not really necessary in the past, when the market was almost empty, but now the situation has changed and we should consider new requirements... I took time to systemize researches published by foreign scientists and the experience of shop networks and buyers, and developed an educational program in fashion merchandising, which can provide student designers with extra specialization in fashion business.

This educational program, titled "Fashion Design with Additional Specialization in Fashion Merchandising" is unique for Georgia. Extra specialization will allow the graduates of this course to work on the verge of fashion design and fashion business.

According to the mentioned program, fashion designer / merchandiser is a wide-profile specialist with professional education in selling of clothes, footwear, accessories and beauty products. Having studied retail sale promotion methods, young designers will be able to maintain positive image of the trademark, match the choice of merchandise with the consumers' requirements and contribute to increasing the efficiency of fashion product sales. In other words, complex approach toward training in fashion design and fashion merchandising provides young specialists with extra opportunities to fully realize their potential and successfully adapt to professional environment. Considering this, it is important that Tbilisi State Academy of Arts adds the mentioned program to the range of its graduate study courses. Certain steps toward satisfying modern education requirements have been taken already, but local education system in general is still open for expansion and adjustment.

Nino Mgaloblishvili  
Professor Tbilisi State Academy of Arts  
2012



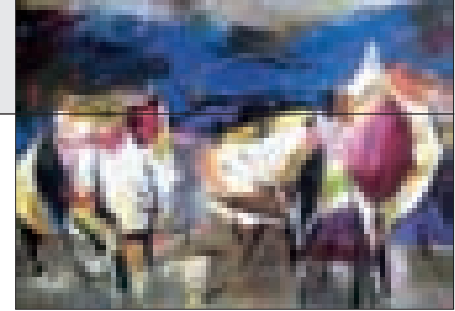
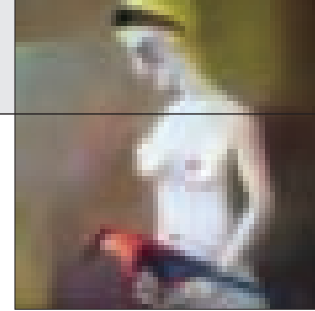
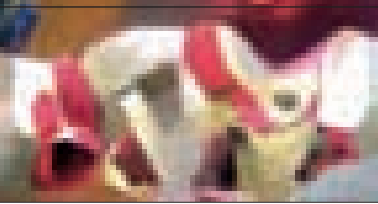

# საქართველოს მხატვართა ეროვნული შემოქმედებითი გაერთიანება

თანამედროვე ქართული ეროვნული მხატვრობის პოპულარიზაციისა და შემდგომი განვითარების ხელშეწყობის მიზნით დაფუძნდა ახალი შემოქმედებითი ორგანიზაცია - საქართველოს მხატვართა ეროვნული შემოქმედებითი გაერთიანება, რომლის მიზნები და ამოცანები მკაფიოდაა განსაზღვრული წესდებით და საქართველოში სხვა მოქმედ შემოქმედებით კავშირებთან ერთად, თავისუფალი და თანასწორუფლებიანია კანონის წინაშე. ჩვენი ორგანიზაცია ეტაპობრივად განახორციელებს საგამოფენო, საგამომცემლო და სხვა სახის პროექტებს და პროგრამებს, დაიცავს მხატვრების სავტორო უფლებებს და სხვა.

2012 წლის 18 მაისს საქართველოს პარლამენტის შენობაში

მენტიის ეროვნულ ბიბლიოთეკაში საქართველოს მხატვართა ეროვნული შემოქმედებითი გაერთიანების მიერ ორგანიზებული გამოფენა გაიხსნა.

ექსპოზიციას 4 თაობის 70 ხელოვანის ნამუშევარი იყო წარმოდგენილი. გამოფენაზე მისულ დამთვალიერებელს ფერწერის, გრაფიკის, ქანდაკების და საეკლესიო თემაზე შექმნილი ნამუშევრების ხილვის საშუალება ჰქონდა.

ამ გამოფენაზე წარმოდგენილი სხვადასხვა თაობის მხატვართა ნამუშევრები ჟანრობრივი მრავალფეროვნებით გამოირჩეოდა და ერთგვარ შემოქმედებით სინთეზს ქმნიდა. თითოეული მათგანი ინდივიდუალური შემოქმედებითი

თი მრწამსის ერთგული, თვითმყოფადი ხელოვანია. მათი ნამუშევრები დაცულია არაერთ პრესტიჟულ გალერეასა და კერძო კოლექციაში. ისინი საოცარი შემოქმედებითი ფანტაზიის წყალობით, სამყაროს პოეტურ, ემოციურ ალქმას სთავაზობენ საზოგადოებას.

მადლობა, გამოფენაში მონაწილე მხატვრებს, ორგანიზატორებს და ყველა იმ ადამიანს, ვისი მეშვეობითაც მხატვრობის მოყვარულები გაცნობიან გამოფენაზე წარმოდგენილ, როგორც დამწყებ, ასევე საყოველთაოდ ცნობილ მხატვართა შემოქმედებას.

გურამ ტყეშელაშვილი  
საქართველოს მხატვართა ეროვნული შემოქმედებითი გაერთიანების თავმჯდომარე

# New National Creative Unity of Georgian Artists

was founded to popularize and develop modern Georgian national painting. The aims and objectives of the Unity are defined by its regulations. This is a free organization, as accountable before the law, as other creative unities existing in Georgia. Our organization will engage in exhibiting, publishing, protection of authors' rights and many other projects.

On May 18 2012, National Library of the Parliament of Georgia launched an exhibition, organized by the National Creative Unity of Georgian Artists.

The exposition featured works of 70 artists belonging to four generations. Exhibition visitors could see fine samples of painting, graphic art, sculpture and religious art.

The works of different artists included into this exhibition varied by genres and formed a creative synthesis. Each of the exhibited authors is a unique artist devoted to his creative faith. Many of them are well known in Georgia and abroad; their works are stored in numerous art galleries and private collections. Due to wonder-

ful creative fantasy, they offer the public a poetic, emotional vision of the world.

I would like to thank all the participants of the exhibition, its organizers and all those whose efforts made it possible to promote the works of beginners and famous artists among the public.

GURAM TSERTVADZE  
Chairman of the National Creative Unity of Georgian Artists





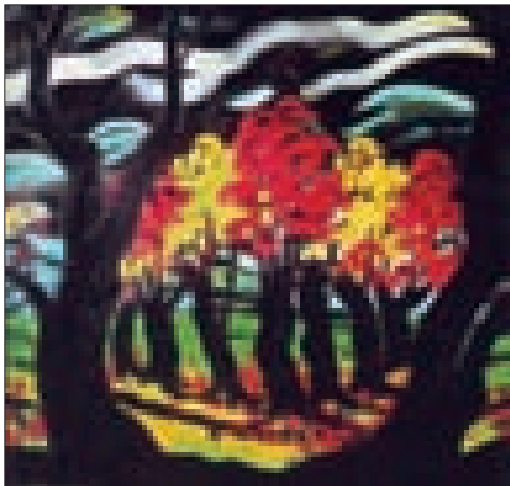

შემოდგომა ანტალიაზა. 2004

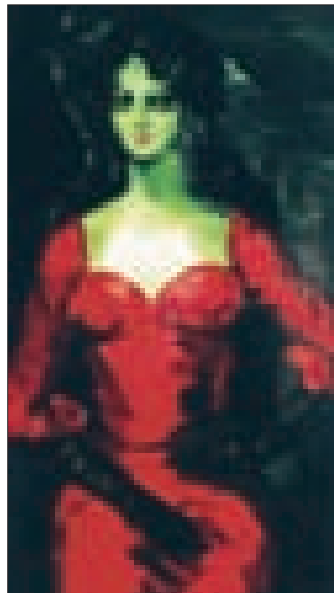

ქალი ნითილი კაპითი. 1969

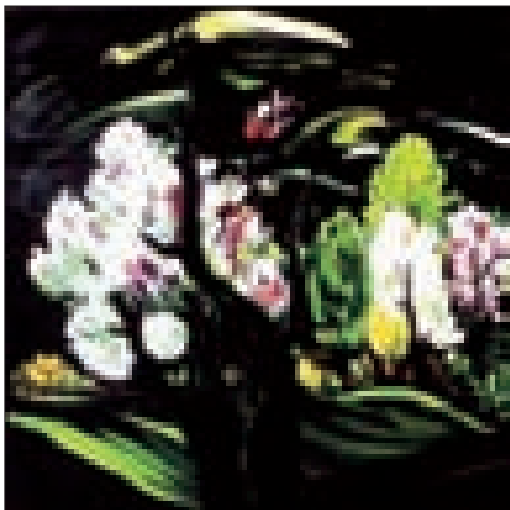

ბაზაფსული. 2004

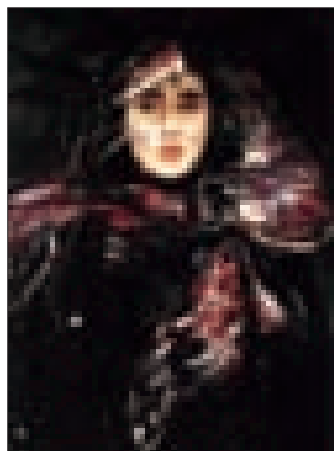

ავტოპორტრეტი. 1949

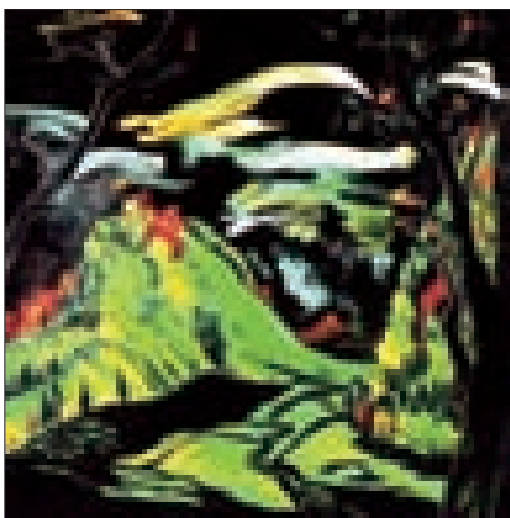

შემოდგომა გომგორზა. 2004



შავი პალიტრა (ავტოპორტრეტი). 1959

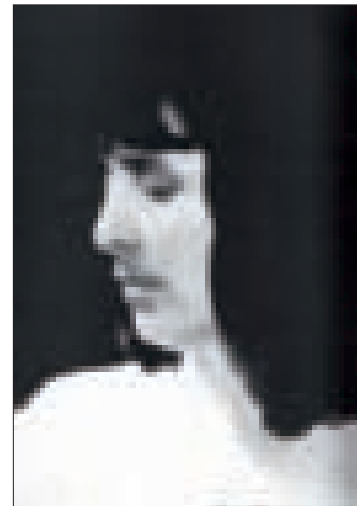

## ნათელა იანქოშვილი

ნათელა იანქოშვილი დაიბადა 1918 წლის 30 აგვისტოს ქ. გურჯაანში (საქართველოს რესპუბლიკა).

1943 წელს დაამთავრა ქ. თბილისის სახელმწიფო სამხატვრო აკადემია.

1947 წლიდან არის მხატვართა კავშირის წევრი.

1960 წლიდან 1973 წლამდე მონაწილე იქნა 7 პერსონალური გამოფენა.

1961 წელს კუბასა და მექსიკაში იმოგზაურა და მონაწილე გამოფენები.

1965-66 წწ. დაასურათა შ. რუსთაველის „ვეფხისტყაოსანი“.

1974-1975 წწ. მონაწილე გამოფენები ლიტვაში, ლატვიაში, ესტონეთსა და მოსკოვში.

1976 წ. მონაწილე გამოფენა ტრეტიაკოვის გალერეაში, ასევე შვეიცარიაში, ბელგიაში, იტალიასა და საბერძნეთში.

1976 წელს მიენიჭა სახალხო მხატვრის წოდება.

1977 წ. მონაწილეობა მიიღო პარიზში გამართულ გამოფენაში „საბჭოთა სახვითი ხელოვნების 60 წელი“.

1981 წ. ლენინგრადში (პეტერბურგი) ქართველ მხატვართა გამოფენა.

ნათელა იანქოშვილი გარდაიცვალა 2007 წლის 12 ოქტომბერს ქ. თბილისში. დაკრძალულია დიდუბის მწერალთა და საზოგადო მოღვაწეთა პანთეონში.

აშშ-ს ბიოგრაფიების ინსტიტუტმა „ვინ ვინ არის“ 2003 წელს წარდგენილ ნომინანტთა შორის, რომელთა დამსახურება მნიშვნელოვანია მთელი მსოფლიოსათვის, გამარჯვებულად სცნო ქალბატონი ნათელა იანქოშვილი და მიანიჭა მსოფლიოს „წლის ქალი 2003-ის“ წოდება.

ნ. იანქოშვილი იყო საქართველოს სახალხო მხატვარი, შ. რუსთაველის პრემიის ლაურეატი, ღირსების ორდენის კავალერი, თბილისის საპატიო მოქალაქე. მისი ნამუშევრები დაცულია საქართველოს სახელმწიფო ხელოვნების მუზეუმში, საქართველოს სურათების ეროვნულ გალერეაში, საქართველოს კულტურის სამინისტროში, საქართველოს მხატვართა კავშირში და სამხატვრო ფონდში, აგრეთვე სხვადასხვა მუზეუმებსა და კერძო კოლექციებში.

განმარტება  
EXHIBITION

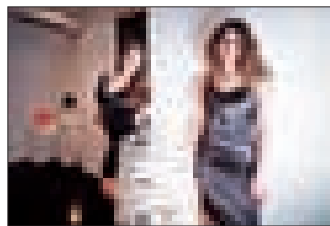
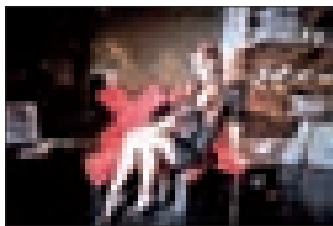
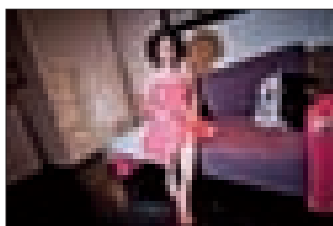

## First Russian Design Pavilion in Florence

May 22-27 2012, Florence Design Week  
May 22 – June 3 2012, Lungarno  
Collection, Lungarno Details

On May 23 2012, CREATIVIRUS Project, supported by Florence Design Weeks and Saint-Petersburg Design Week, Companies AR.T.EX and Studio Italiana Design and trade brand PAXA successfully launched the first-ever Russian Design Pavilion in one of the most prestigious places of the Tuscan capital – in Lungarno Collection, Lungarno Details.

International festival Florence Design Week is one of the most interesting European forums reflecting technical innovations and daring experiments in the sphere of design, and fostering development of cultural and commercial links between the region of Tuscany and different countries of the world.

The Russians envisioned participation in FDW 2012 as an attempt to destroy the stereotypic opinion that "modern Russian design does not exist".

Project organizers found it important to demonstrate examples of stylish, functional and innovative Russian design, capable of competing with European brands.

Pavilion structure and agenda included Russian design showroom (from furniture to interior design accessories), summary exhibition of projects by fifteen finalists of Wine Label Design Contest 2012, and exposition of "GaStar Project" and "The World to Taste" series by talented photo artist Masha Knyazeva.

The project involved leading Russian product-designers: Dima Loginov, Vadim Kibardin, SashaDashaDesign, Maxim Maximov, Anna Denisenko. The Italian public had an opportunity to not only see interesting samples of modern Russian design and graphic art, but also to get acquainted with Pavilion participants. Judging by the general atmosphere, comments of Pavilion participants and the intensity of international dialogue developed in the course of this event, the goal set by project organizers was successfully achieved.

PHOTOS BY COSTANZA VANNI



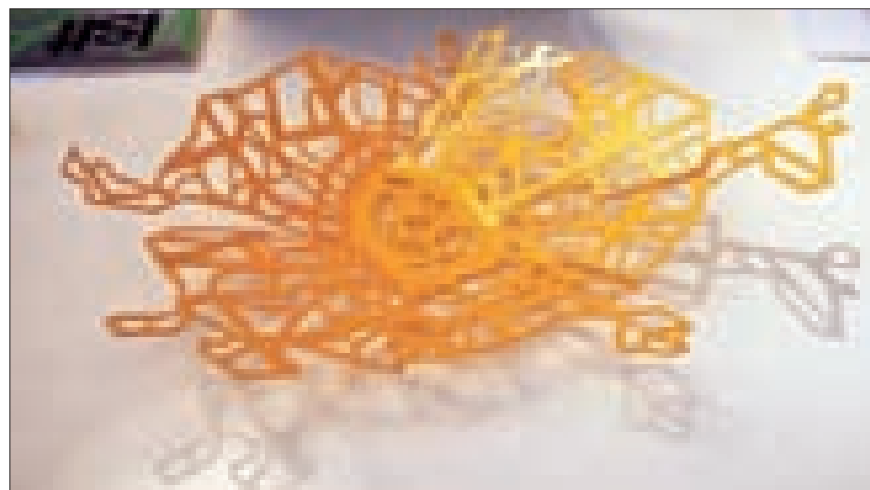
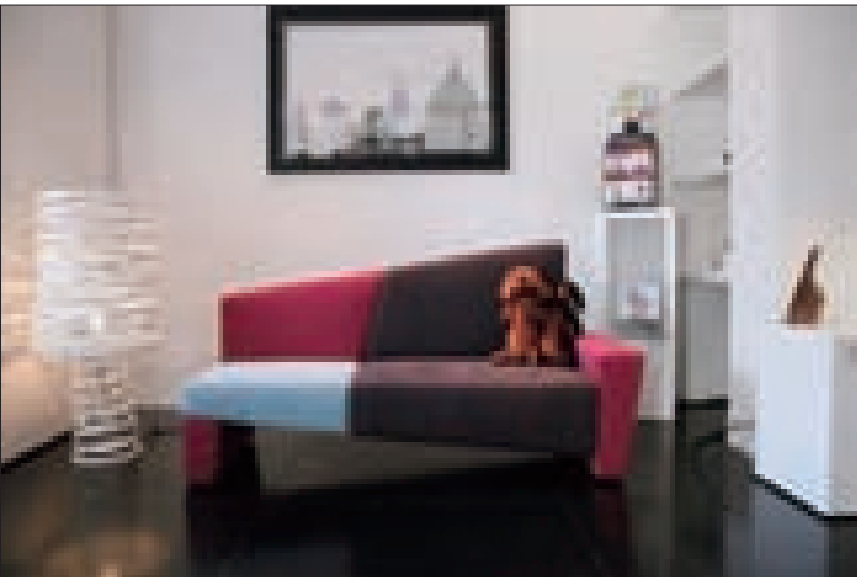
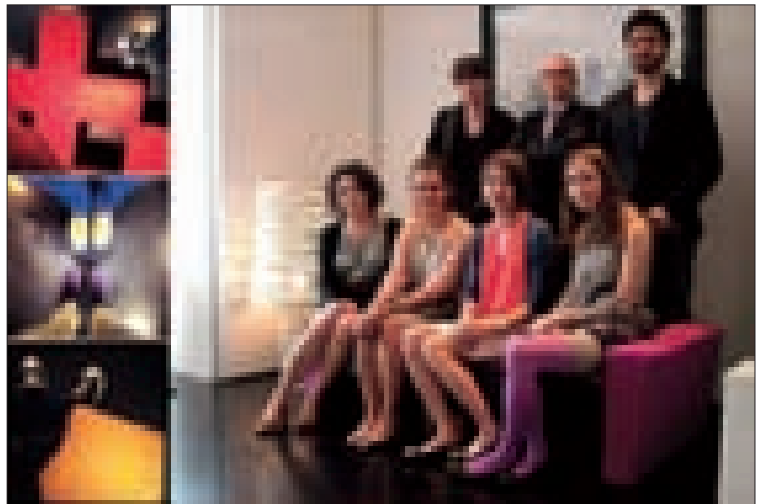

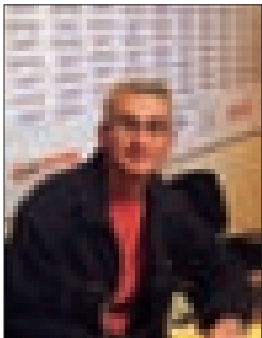

## მშვენიერება რეალობაში

არქიტექტორ მირიან მარგალიტაშვილის მიერ შესრულებულ ნაკეთობებში თუ ფერწერაში ფორმის, ფერისა და პლასტიკის უზადო ფლობა იკითხება. მისი ნამუშევრების ხილვა ხელოვნებისმოყვარულთათვის სასიამოვნო მოულოდნელობად იქცა, დიდი მონონებაც დაიმსახურა და გაჩნდა იდეა, მისი ნამუშევრების გამოფენა მოეწყოს მომავალში.

მირიანის მიერ შექმნილ ბზის „სკულპტურებში“ დაფარული ენერჯია თანდათანობით შეიგრძნობა და აღვიძებს რაღაც თბილს, კეთილს, სუფთას. ჭეშმარიტი გრძნობების და ადამიანური სიყვარულის გამოსახატავად მხატვარი რეალობაში ეძებს მშვენიერებას. თითოეული ქმნილება მეტყვევია, თავისებური ღირსებითა და სულიერი სილამაზითაა სავსე - ნათლად ჩანს მათ მიმართ ავტორის სათუთი დამოკიდებულება.



## Beauty in reality

The works of Architect Mirian Margalashvili revealed perfect mastery of form, color and plastics, causing the society's interest

and the general success gave a start to an idea to arrange a larger event in the future

The product mix, created by Mirian, radiate warmth, kindness and purity. The author, inspired by the idea of eternal beauty, actually seeks beauty in reality – his every work is expressive, spiritual and luminous.



# MUSIC BOX TV

ტელეკომპანია **MUSIC BOX** და ჟურნალი **STYLE** წარმოგიდგენთ -  
გასეირნება **Style Avenue**-ზე.

მხოლოდ ორიგინალური დიზაინის სახლები, მხოლოდ  
საქართველოში.  
ცნობილი ქართველი არქიტექტორების რეკომენდაციები.

გადაცემის წამყვანი ქეთი ოქროაშვილი ინტერიერის უახლესი და  
მსოფლიო ტენდენციების შესახებ მოგიყვებათ.

**Style Avenue** - ყოველ ხუთშაბათს, 20:30-ზე - **MUSIC BOX**-ის ეთერში.  
განმეორებით - პარასკევს და კვირას 13:00-ზე

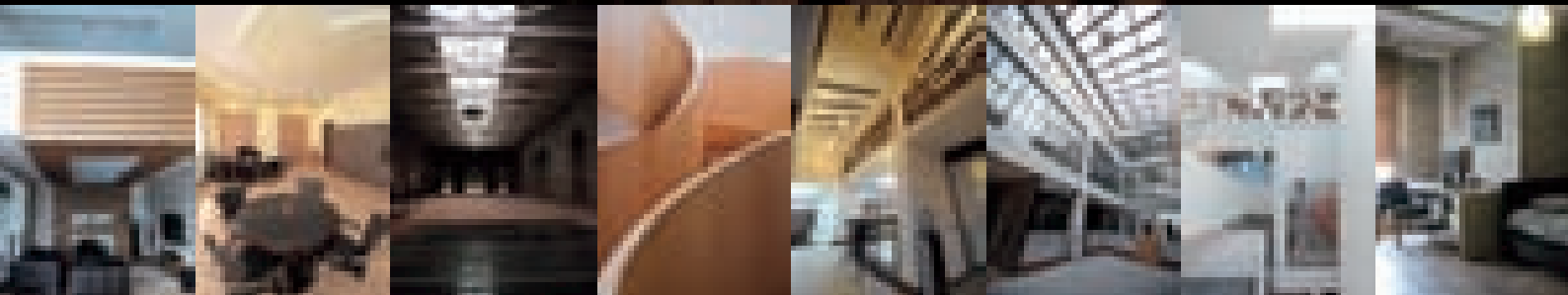

# მიხეილ ხვიტიას თვალით დანახული საქართველო

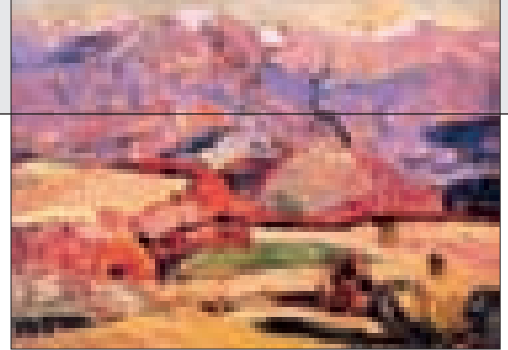

## Georgia As Seen by Mikheil Khvivia



From June 20 onwards, the exhibition hall of Mikheil Tumanishvili Cinema Actors' Theater hosted personal exhibition of Mikheil Khvivia's works, titled "Georgia As Seen by Mikheil Khvivia". As suggested by the title, most of the presented paintings were landscapes. Mikheil Khvivia made an important contribution to development of Georgian landscape painting. His work is markedly lyrical and romantic: nature intertwined with feelings and emotions. Mikheil Khvivia's paintings are presented in the permanent exhibitions of Georgian Contemporary Art Museum, Kutaisi Museum, Moscow Tretyakov Gallery, Petropavlovsk Art Museum, Frunze Art Museum, Exhibition of Economic Achievements (Moscow, Russia), etc. Private collections including Mikheil Khvivia's works are scattered across Georgia, Russia, Austria, Holland, Germany, USA, Italy, Philippines, Syria, etc.

მიხეილ თუმანიშვილის სახელობის კინომსახიობთა თეატრის საგამოფენო სივრცეში 2012 წლის 20 ივნისს მიხეილ ხვიტიას ნახატების პერსონალური გამოფენა გაიხსნა. „მიხეილ ხვიტიას თვალით დანახული საქართველო“ – გამოფენის სახელწოდების შესაბამისად წარმოდგენილი ფერწერული ნამუშევრების უმეტესობაზე პეიზაჟია ასახული. მიხეილ ხვიტიამ მნიშვნელოვანი როლი შეასრულა ლანდშაფტური ფერწერის განვითარებაში. მისი შემოქმედება გარკვეული ლირიზმითა და რომანტიზმით გამოირჩევა. ბუნაბა მათში გრძნობებთან, ემოციებთანაა გადახლართული. მხატვრის ნამუშევრები დაცულია არამხოლოდ საქართველოს მუზეუმების მუდმივ ექსპოზიციებში: მოსკოვის ტრეტიაკოვის გალერეაში, პეტროპავლოვსკის ხელოვნების მუზეუმში, ფრუნზეს ხელოვნების მუზეუმში, სახალხო მეურნეობის მიწნევათა მუზეუმში (მოსკოვი, რუსეთი), საქართველოს თანამედროვე ხელოვნების მუზეუმში, ქუთაისის მუზეუმში კერძო კოლექციებში: საქართველოში, რუსეთში, ავსტრიაში, პოლანდიაში, გერმანიაში, აშშ-ში, იტალიაში, ფილიპინებში, სირიაში

მხატვარს სიცოცხლეშივე (გარდაიცვალა 1994 წელს. დაკრძალულია დიდუბის პანთეონში.) ჰქონდა არაერთი პერსონალური თუ ჯგუფური გამოფენა და გარდაცვალების შემდეგაც მასპინძლობენ გამოფენებით. გამოფენა მიხეილ თუმანიშვილის სახელობის კინომსახიობთა თეატრში 2 ივლისამდე იყო წარმოდგენილი.

*ფოტო-მასალა მოგვანოდა მიხეილ თუმანიშვილის სახელობის კინომსახიობთა თეატრის პიარ მენეჯერმა, მაკა პეტრენკომ*

Mikheil Khvivia arranged numerous personal and group exhibitions during his life (died in 1944, buried in Didube Pantheon); his works are still actively exhibited. The exhibition in Mikheil Tumanishvili Cinema Actors' Theater continued until July 2 2012.

*Photo materials by: Maka Petrenko  
PR manager of Mikheil Tumanishvili Cinema Actors' Theater*

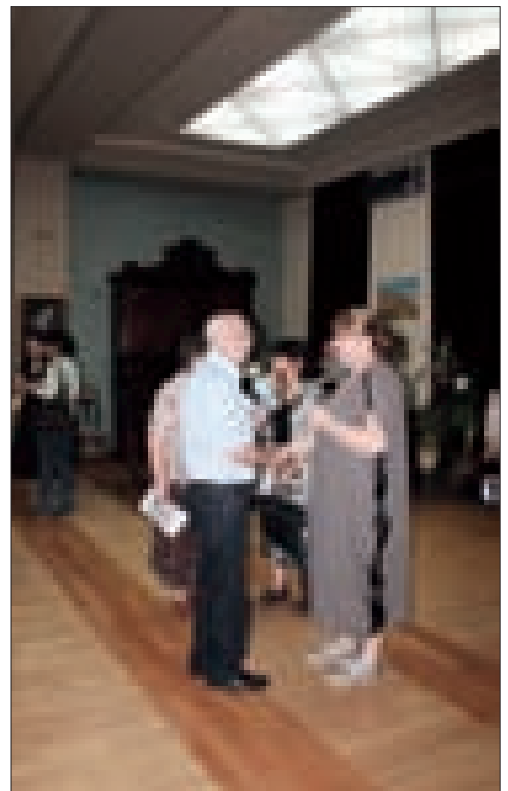



106.9 FM 39

106.9 FM

საერთაშორისო რადიო



**106.9 FM  
FORTUNA**



# JUNG



**insto**  
Energy Engineering

**ENERG**

**ENERG**

*"საინჟინრო" სისტემები*

საინჟინრო სისტემების უმაღლესი ხარისხის უზრუნველყოფა და კონსტრუქციის, მონტაჟის, მოვლის, რემონტის, ტრენინგის, პროექტირების, მართვის და სხვადასხვა სხვადასხვა სერვისების უზრუნველყოფა.

საინჟინრო სისტემების უმაღლესი ხარისხის უზრუნველყოფა და კონსტრუქციის, მონტაჟის, მოვლის, რემონტის, ტრენინგის, პროექტირების, მართვის და სხვადასხვა სერვისების უზრუნველყოფა.

*საინჟინრო სისტემები*